

# DATOS PRODUCTIVOS DE LA PROVINCIA DE BUENOS AIRES



DATOS DISPONIBLES A  
DICIEMBRE 2023

DIRECCIÓN PROVINCIAL DE  
ESTADÍSTICA

MINISTERIO DE  
HACIENDA Y FINANZAS



GOBIERNO DE LA  
PROVINCIA DE  
BUENOS  
AIRES

Gobernador  
Axel KICILLOF

Vicegobernadora  
Verónica MAGARIO

Jefe de Gabinete de Ministros  
Martín INSAURRALDE

Ministro de Hacienda y Finanzas  
Pablo LÓPEZ

Subsecretario de Coordinación Económica y Estadística  
Nicolás TODESCA

Director Provincial de Estadística  
Diego RUSANSKY

Director de Estadísticas Económicas  
Daniel BESLER

Directora de Estadísticas Sociales  
Silvia TOMÁS

Director de Planificación, Metodología y Coordinación del SEP  
Federico FERELLA

Este informe fue producido por los equipos de trabajo de:

**Departamento Estadísticas de las Actividades Primarias**

Verónica GÓMEZ BERISSO

**Departamento Estadísticas de las Actividades Secundarias**

Adriana MARTINEZ

**Departamento de Análisis de las Estadísticas Económicas**

Roberto SIMIAND

**Departamento de Relaciones Institucionales**

Trinidad M. PAGELLA

DATOS PRODUCTIVOS  
DE LA PROVINCIA DE BUENOS AIRES  
Publicado en DICIEMBRE de 2023.

Signos convencionales:

- Cero absoluto
- 0 Cero por redondeo
- /// Dato que no corresponde presentar
- ... Dato no disponible a la fecha de presentación de los resultados
- s Dato confidencial por aplicación de las reglas del secreto estadístico

# DATOS PRODUCTIVOS DE LA PROVINCIA DE BUENOS AIRES. Resumen (parte I)

Último dato disponible al 22 de diciembre de 2023, variación porcentual interanual y acumulada.

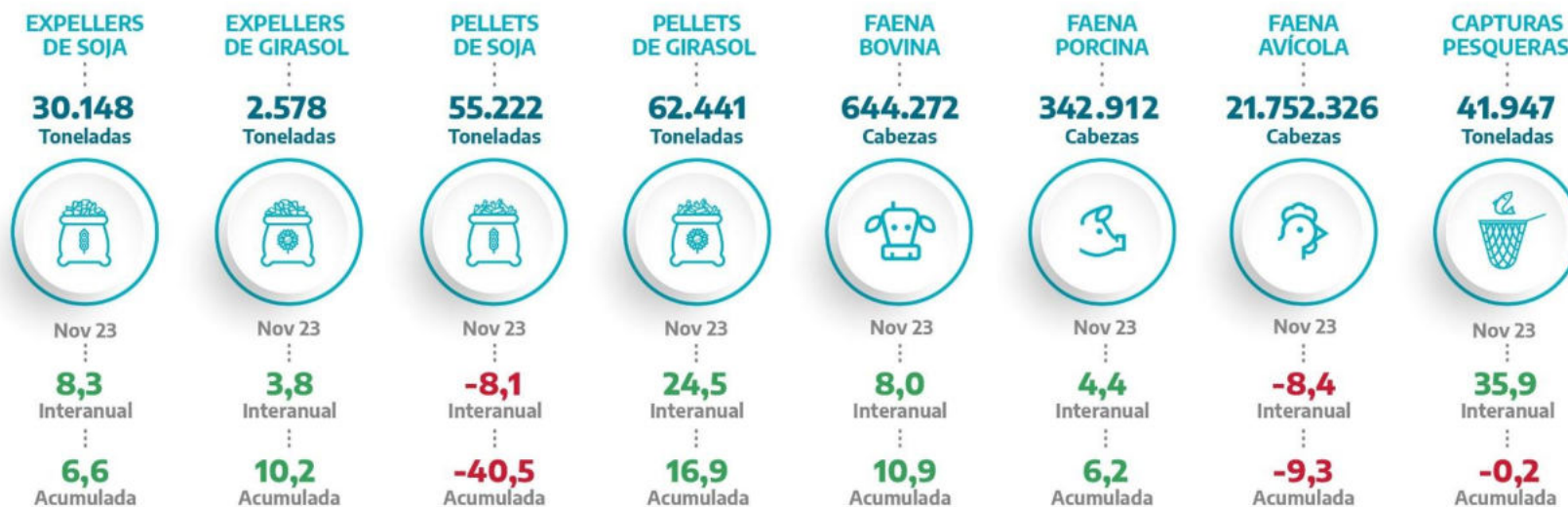
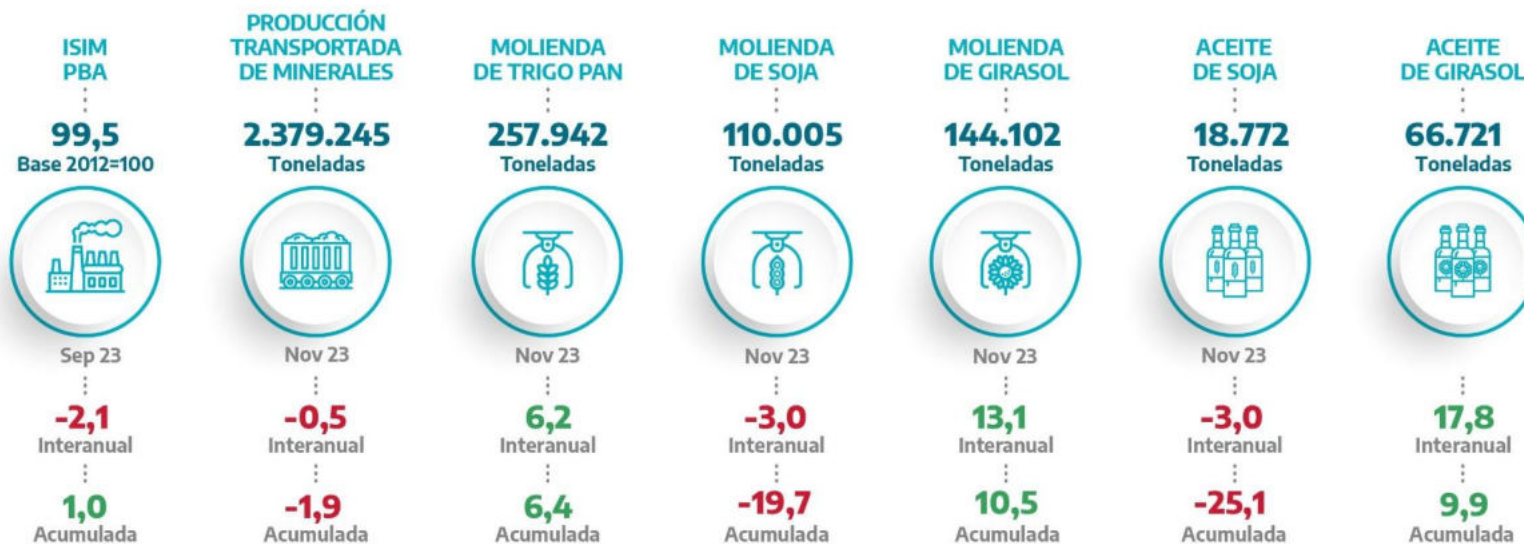

Elaboración: Dirección Provincial de Estadística.

# DATOS PRODUCTIVOS DE LA PROVINCIA DE BUENOS AIRES. Resumen (parte II)

Último dato disponible al 22 de diciembre de 2023, variación porcentual interanual y acumulada.

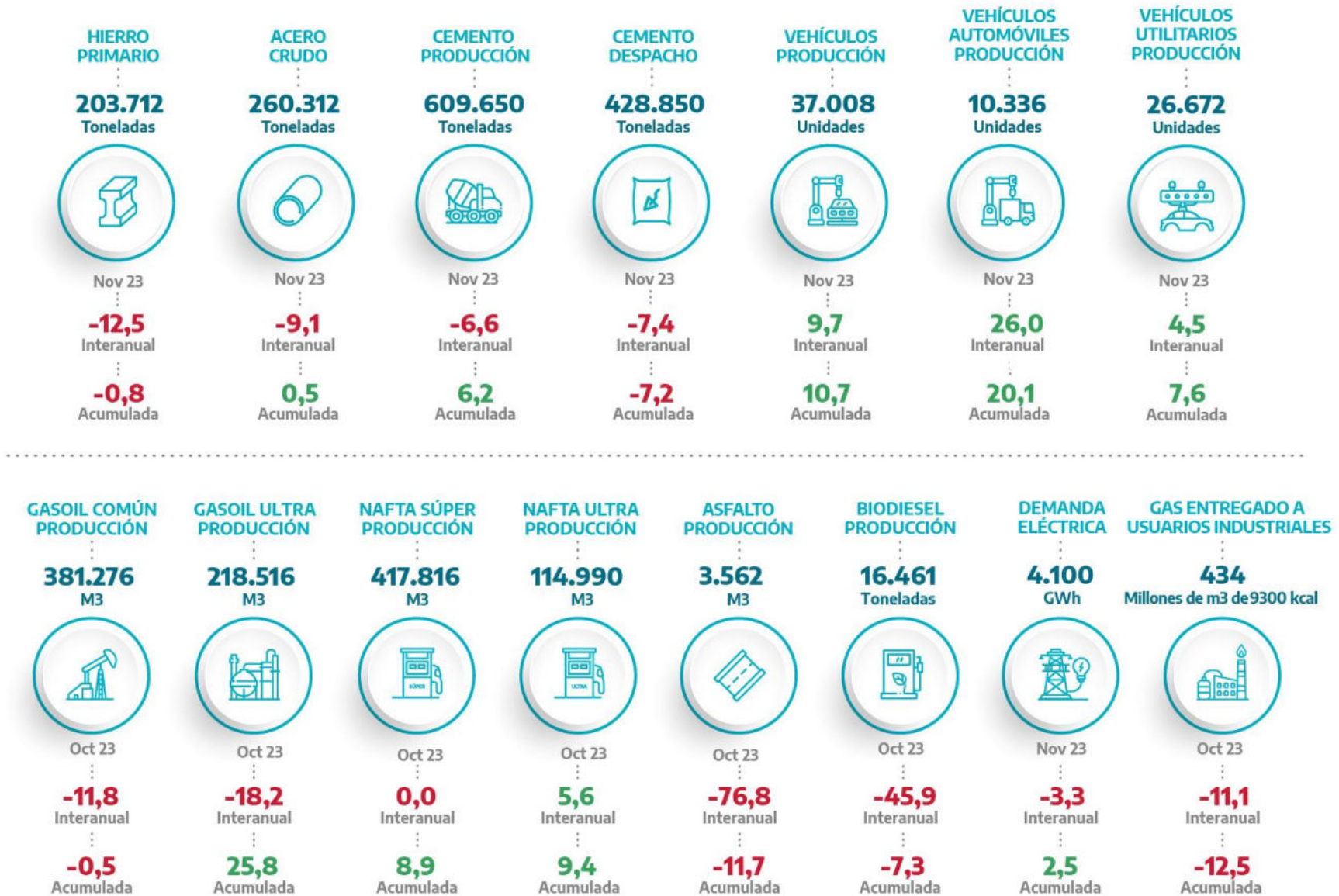

Elaboración: Dirección Provincial de Estadística.

En septiembre, el ISIM-PBA registró una disminución de 2,1%, respecto a igual mes de 2022. Mientras que acumuló una suba de 1,0% en los meses de enero a septiembre respecto a iguales meses del año anterior.

Con respecto al mes de agosto, el índice desestacionalizado presentó un incremento de 0,6%.

**Cuadro 1. ISIM-PBA. Nivel general**  
**Período septiembre 2021 – septiembre 2023 (\*) (\*\*). Índice base 2012=100 y variaciones**

| Mes/año | ISIM-PBA | ISIM-PBA<br>Desestac. | Variación (en %)            |                           |   |
|---------|----------|-----------------------|-----------------------------|---------------------------|---|
|         |          |                       | Mes anterior<br>(desestac.) | Igual mes año<br>anterior | Acumulado respecto<br>a igual acumulado<br>año anterior |
| sep-21  | 94,0     | 90,9                  | -0,1                        | 11,2                      | 18,4  |
| oct-21  | 94,4     | 91,9                  | 1,1                         | 3,8                       | 16,7  |
| nov-21  | 99,6     | 95,0                  | 3,4                         | 11,4                      | 16,1  |
| dic-21  | 95,4     | 93,6                  | -1,5                        | 10,3                      | 15,6  |
| ene-22  | 84,5     | 92,0                  | -1,7                        | 1,7                       | 1,7   |
| feb-22  | 83,8     | 92,6                  | 0,7                         | 7,0                       | 4,3   |
| mar-22  | 98,7     | 94,6                  | 2,1                         | 0,9                       | 3,0   |
| abr-22  | 94,4     | 95,5                  | 0,9                         | 3,9                       | 3,2   |
| may-22  | 99,1     | 100,4                 | 5,2                         | 14,9                      | 5,5   |
| jun-22  | 98,6     | 100,0                 | -0,4                        | 10,9                      | 6,4   |
| jul-22  | 99,3     | 98,5                  | -1,5                        | 7,0                       | 6,5   |
| ago-22  | 102,8    | 99,2                  | 0,7                         | 10,7                      | 7,1   |
| sep-22  | 101,6    | 98,1                  | -1,1                        | 8,1                       | 7,2   |
| oct-22  | 97,8     | 95,4                  | -2,8                        | 3,6                       | 6,8   |
| nov-22  | 101,0    | 96,7                  | 1,3                         | 1,4                       | 6,3   |
| dic-22  | 94,3     | 94,3                  | -2,5                        | -1,2                      | 5,6   |
| ene-23  | 88,2     | 94,7                  | 0,4                         | 4,3                       | 4,3   |
| feb-23  | 85,2     | 94,2                  | -0,5                        | 1,6                       | 2,9   |
| mar-23  | 103,0    | 97,7                  | 3,7                         | 4,4                       | 3,5   |
| abr-23  | 97,5     | 100,9                 | 3,3                         | 3,3                       | 3,4   |
| may-23  | 100,2    | 99,7                  | -1,2                        | 1,1                       | 2,9   |
| jun-23  | 97,7     | 98,7                  | -1,0                        | -0,9                      | 2,2   |
| jul-23  | 99,5     | 98,3                  | -0,5                        | 0,2                       | 1,9   |
| ago-23  | 100,5    | 97,3                  | -1,0                        | -2,3                      | 1,4   |
| sep-23  | 99,5     | 97,9                  | 0,6                         | -2,1                      | 1,0   |

(\*) Último mes dato preliminar. (\*\*) Meses de 2022 y de 2023 datos provisorios. Las estimaciones han sido revisadas motivo por el cual los resultados pueden diferir de publicaciones anteriores.

Fuente: Dirección Provincial de Estadística.

**Gráfico 1. ISIM-PBA. Nivel general**  
**Período enero 2019 – septiembre 2023 (\*) (\*\*). Índice Base 2012 = 100**

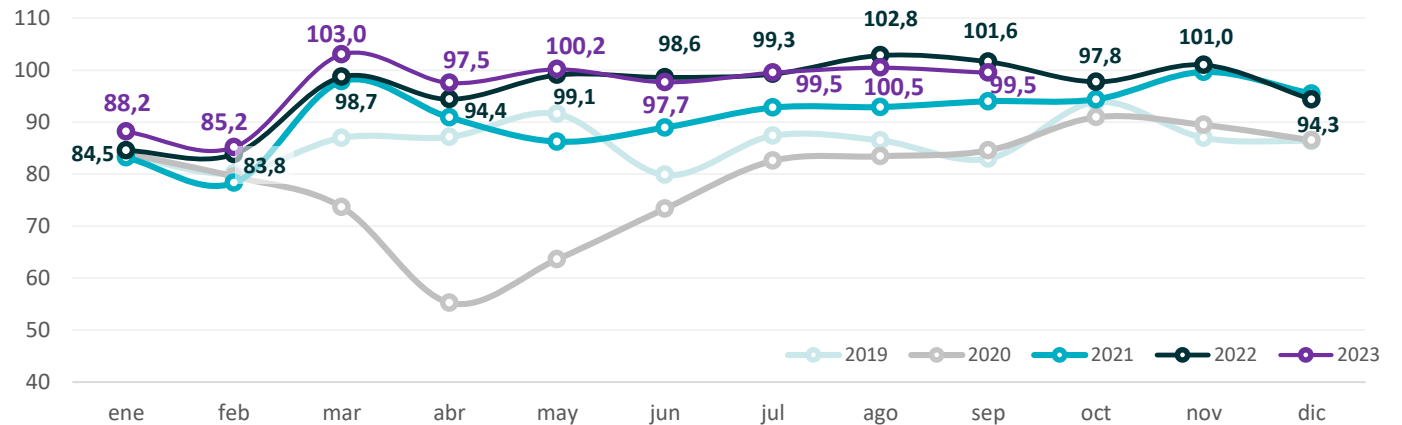

Elaboración: Dirección Provincial de Estadística.

**Gráfico 2. ISIM-PBA. Nivel general**  
**Período enero 2021 – septiembre 2023 (\*) (\*\*). Variación porcentual interanual**

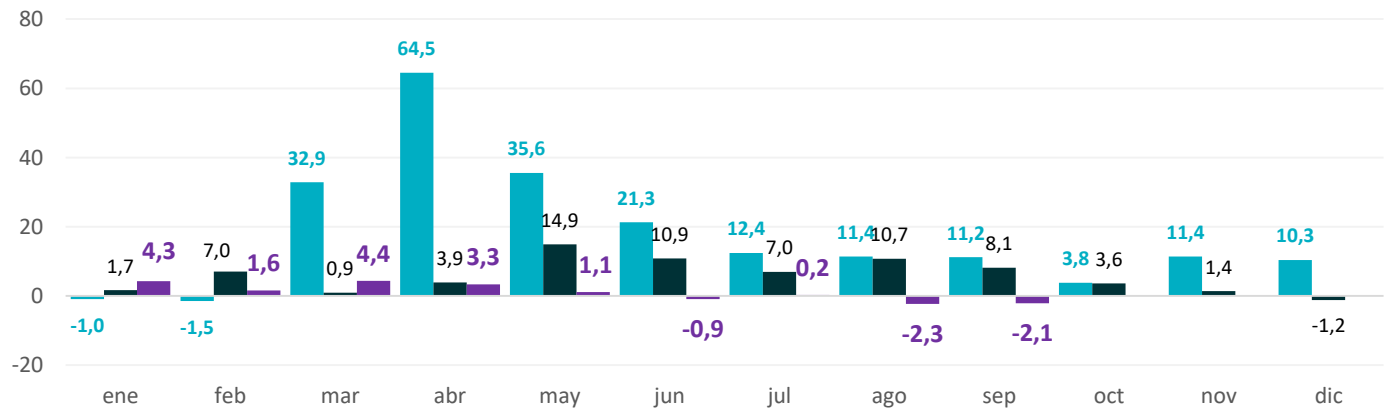

Elaboración: Dirección Provincial de Estadística.

(\*) Último mes dato preliminar. (\*\*) Meses de 2022 y de 2023 datos provisorios. Las estimaciones han sido revisadas motivo por el cual los resultados pueden diferir de publicaciones anteriores.

Fuente: Dirección Provincial de Estadística.



**Gráfico 3. IPI-INDEC e ISIM-PBA<sup>(\*)</sup>(\*\*). Nivel general**  
**Período enero 2017 – octubre 2023. Índice Base 2016 = 100**

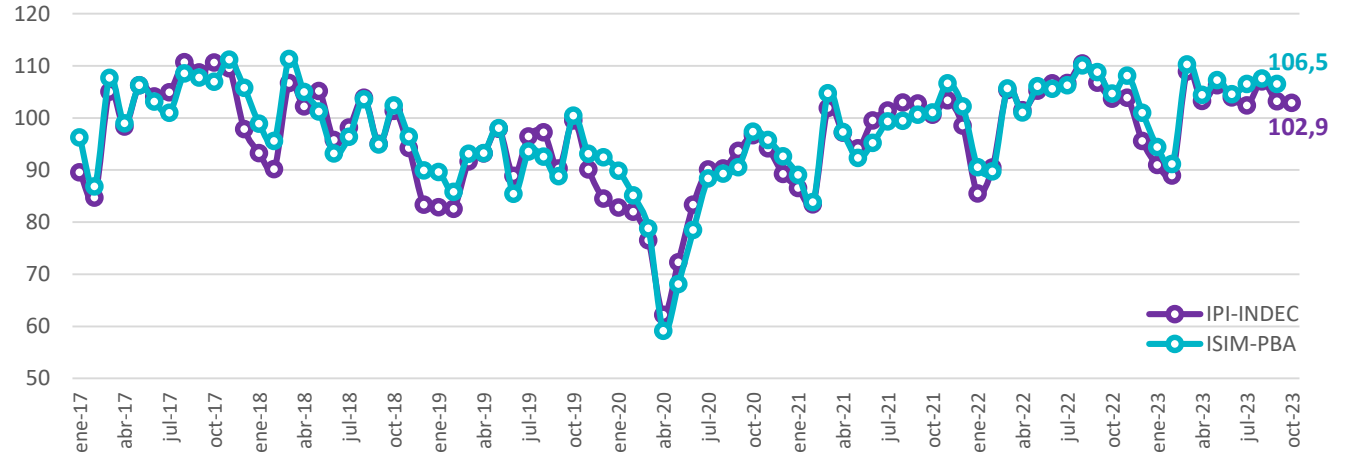

Elaboración: Dirección Provincial de Estadística en base a estimaciones propias y datos de INDEC.

**Gráfico 4. IPI-INDEC e ISIM-PBA<sup>(\*)</sup>(\*\*). Serie desestacionalizada**  
**Período enero 2017 – octubre 2023. Índice Base 2016 = 100**

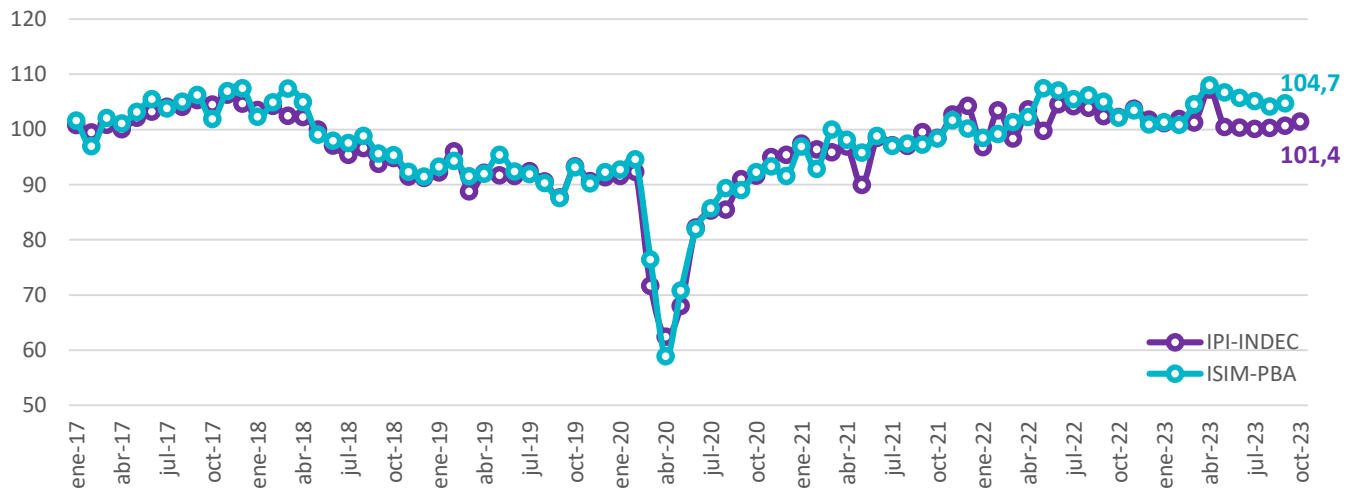

Elaboración: Dirección Provincial de Estadística en base a estimaciones propias y datos de INDEC.

(\*) Último mes dato preliminar. (\*\*) Meses de 2022 y de 2023 datos provisorios. Las estimaciones han sido revisadas motivo por el cual los resultados pueden diferir de publicaciones anteriores.

Fuente: Dirección Provincial de Estadística.

# Producción Transportada de Minerales

En el mes de **noviembre**, la producción transportada de minerales (PTM) en la provincia de Buenos Aires alcanzó **2.379.245** toneladas y registró un **descenso de 0,5%** respecto al mismo mes de 2022.

Durante los primeros **once meses 2023**, la PTM fue de **23.331.374** toneladas registrando un **nivel 1,9% menor** que la del mismo período de 2022.

**Cuadro 2. Provincia de Buenos Aires. Producción transportada de minerales. Período noviembre 2021 – noviembre 2023. En toneladas y variaciones porcentuales**

| Mes/año       | Toneladas        |                   | Variación (en %) |             |
|---------------|------------------|-------------------|------------------|-------------|
|               | Mensual          | Acumulado         | Interanual       | Acumulada   |
| <b>nov-21</b> | 2.187.675        | 19.920.868        | 21,2             | 62,9        |
| <b>dic-21</b> | 1.803.259        | 21.724.126        | 25,4             | 59,0        |
| <b>ene-22</b> | 1.616.787        | 1.616.787         | 5,8              | 5,8         |
| <b>feb-22</b> | 1.802.521        | 3.419.308         | 26,3             | 15,7        |
| <b>mar-22</b> | 1.927.525        | 5.346.833         | 7,0              | 12,4        |
| <b>abr-22</b> | 1.916.639        | 7.263.471         | 13,0             | 12,6        |
| <b>may-22</b> | 2.394.944        | 9.658.415         | 52,1             | 20,3        |
| <b>jun-22</b> | 2.238.799        | 11.897.214        | 19,0             | 20,1        |
| <b>jul-22</b> | 2.234.652        | 14.131.866        | 8,5              | 18,1        |
| <b>ago-22</b> | 2.454.637        | 16.586.503        | 23,5             | 18,8        |
| <b>sep-22</b> | 2.427.515        | 19.014.018        | 29,7             | 20,1        |
| <b>oct-22</b> | 2.373.856        | 21.387.874        | 24,6             | 20,6        |
| <b>nov-22</b> | 2.391.595        | 23.779.469        | 9,3              | 19,4        |
| <b>dic-22</b> | 1.827.803        | 25.607.271        | 1,4              | 17,9        |
| <b>ene-23</b> | 1.940.840        | 1.940.840         | 20,0             | 20,0        |
| <b>feb-23</b> | 1.730.682        | 3.671.523         | -4,0             | 7,4         |
| <b>mar-23</b> | 2.223.080        | 5.894.603         | 15,3             | 10,2        |
| <b>abr-23</b> | 1.873.295        | 7.767.898         | -2,3             | 6,9         |
| <b>may-23</b> | 2.018.545        | 9.786.442         | -15,7            | 1,3         |
| <b>jun-23</b> | 2.155.693        | 11.942.136        | -3,7             | 0,4         |
| <b>jul-23</b> | 2.213.694        | 14.155.829        | -0,9             | 0,2         |
| <b>ago-23</b> | 2.279.812        | 16.435.641        | -7,1             | -0,9        |
| <b>sep-23</b> | 2.319.319        | 18.754.960        | -4,5             | -1,4        |
| <b>oct-23</b> | 2.197.169        | 20.952.129        | -7,4             | -2,0        |
| <b>nov-23</b> | <b>2.379.245</b> | <b>23.331.374</b> | <b>-0,5</b>      | <b>-1,9</b> |

Elaboración: Dirección Provincial de Estadística en base a datos de la Subsecretaría de Minería - Dirección Provincial de Política Minera.



# Producción Transportada de Minerales

**Gráfico 5. Provincia de Buenos Aires. Producción transportada de minerales. Período enero 2020 – noviembre 2023. En miles de toneladas**

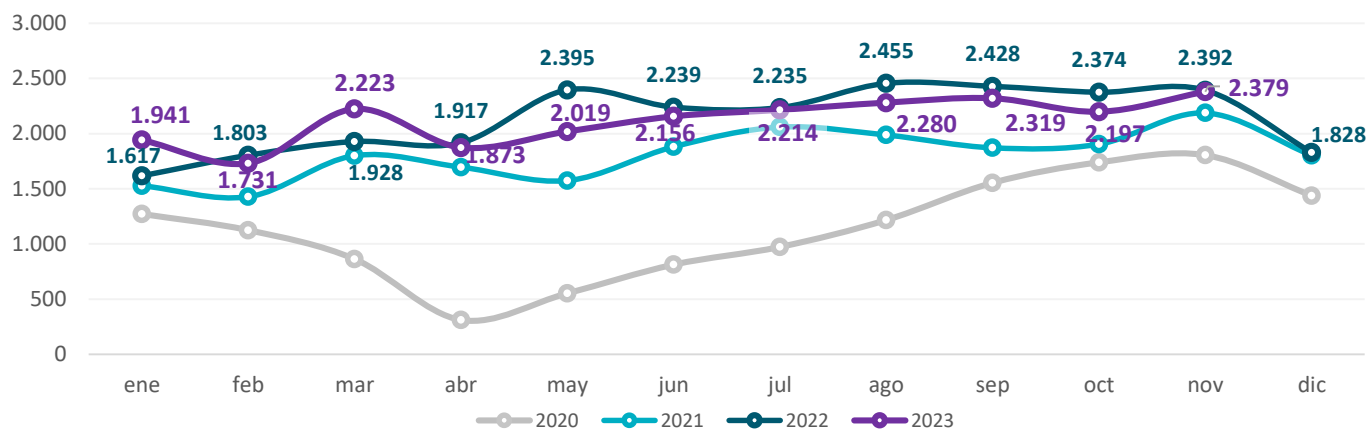

Elaboración: Dirección Provincial de Estadística en base a datos de la Subsecretaría de Minería - Dirección Provincial de Política Minera.

**Gráfico 6. Provincia de Buenos Aires. Producción transportada de minerales. Período enero 2021 – noviembre 2023. Variación porcentual interanual**

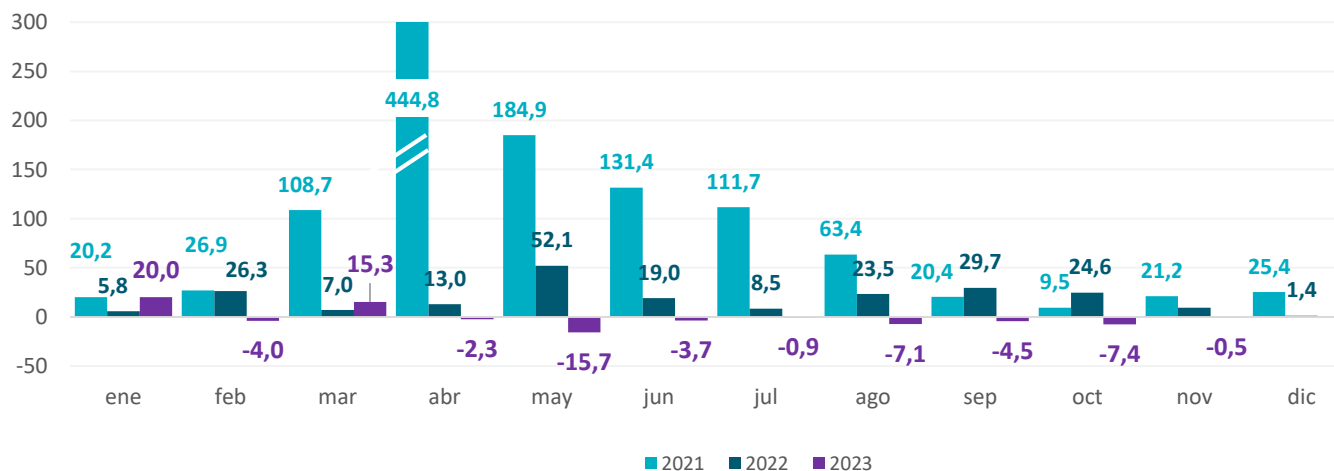

Elaboración: Dirección Provincial de Estadística en base a datos de la Subsecretaría de Minería - Dirección Provincial de Política Minera.

# Molienda de Trigo Pan

En el mes de **noviembre** la molienda de trigo pan de la provincia de Buenos Aires totalizó **257.942** toneladas, registrando una **variación positiva de 6,2%** respecto al mismo mes del año 2022.

En cuanto a la molienda acumulada provincial del **período enero – noviembre de 2023** la misma fue de **2.943.069** toneladas de trigo pan, lo que implicó un **incremento de 6,4%** respecto a igual período del año precedente.

**Cuadro 3. Provincia de Buenos Aires. Molienda de trigo pan**  
**Período noviembre 2021 – noviembre 2023. En toneladas y variaciones porcentuales**

| Mes/año       | Toneladas      |                  | Variación (en %) |            |
|---------------|----------------|------------------|------------------|------------|
|               | Mensual        | Acumulado        | Interanual       | Acumulada  |
| <b>nov-21</b> | 225.260        | 2.837.590        | 3,5              | -2,2       |
| <b>dic-21</b> | 219.776        | 3.057.366        | 10,5             | -1,4       |
| <b>ene-22</b> | 209.522        | 209.522          | -6,2             | -6,2       |
| <b>feb-22</b> | 221.141        | 430.663          | -2,5             | -4,4       |
| <b>mar-22</b> | 276.260        | 706.923          | 2,0              | -2,0       |
| <b>abr-22</b> | 248.603        | 955.526          | -3,6             | -2,4       |
| <b>may-22</b> | 262.748        | 1.218.274        | -4,2             | -2,8       |
| <b>jun-22</b> | 265.542        | 1.483.816        | -4,1             | -3,0       |
| <b>jul-22</b> | 277.952        | 1.761.768        | -3,8             | -3,2       |
| <b>ago-22</b> | 271.446        | 2.033.214        | -1,4             | -2,9       |
| <b>sep-22</b> | 255.096        | 2.288.310        | -6,0             | -3,3       |
| <b>oct-22</b> | 234.803        | 2.523.113        | -4,8             | -3,4       |
| <b>nov-22</b> | 242.875        | 2.765.988        | 7,8              | -2,5       |
| <b>dic-22</b> | 226.450        | 2.992.438        | 3,0              | -2,1       |
| <b>ene-23</b> | 231.742        | 231.742          | 10,6             | 10,6       |
| <b>feb-23</b> | 223.812        | 455.554          | 1,2              | 5,8        |
| <b>mar-23</b> | 278.547        | 734.101          | 0,8              | 3,8        |
| <b>abr-23</b> | 270.369        | 1.004.470        | 8,8              | 5,1        |
| <b>may-23</b> | 285.984        | 1.290.454        | 8,8              | 5,9        |
| <b>jun-23</b> | 286.617        | 1.577.071        | 7,9              | 6,3        |
| <b>jul-23</b> | 292.237        | 1.869.308        | 5,1              | 6,1        |
| <b>ago-23</b> | 289.522        | 2.158.830        | 6,7              | 6,2        |
| <b>sep-23</b> | 279.079        | 2.437.909        | 9,4              | 6,5        |
| <b>oct-23</b> | 247.218        | 2.685.127        | 5,3              | 6,4        |
| <b>nov-23</b> | <b>257.942</b> | <b>2.943.069</b> | <b>6,2</b>       | <b>6,4</b> |

Elaboración: Dirección Provincial de Estadística en base a datos de la Secretaría de Agricultura, Ganadería y Pesca de la Nación.

**Gráfico 7. Provincia de Buenos Aires. Molienda de trigo pan**  
Período enero 2019 – noviembre 2023. En toneladas

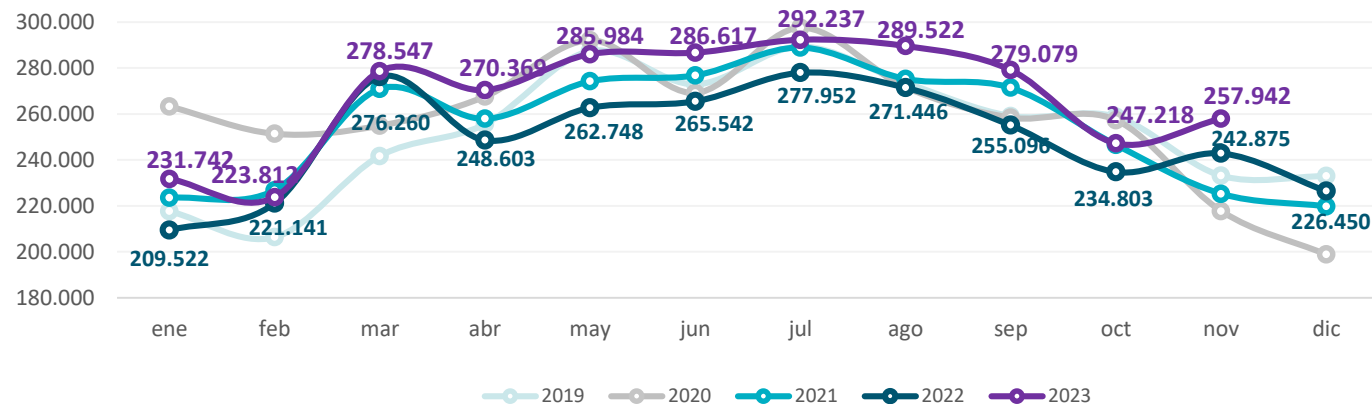

Elaboración: Dirección Provincial de Estadística en base a datos de la Secretaría de Agricultura, Ganadería y Pesca de la Nación.

**Gráfico 8. Provincia de Buenos Aires. Molienda de trigo pan**  
Período enero 2021 – noviembre 2023. Variación porcentual interanual

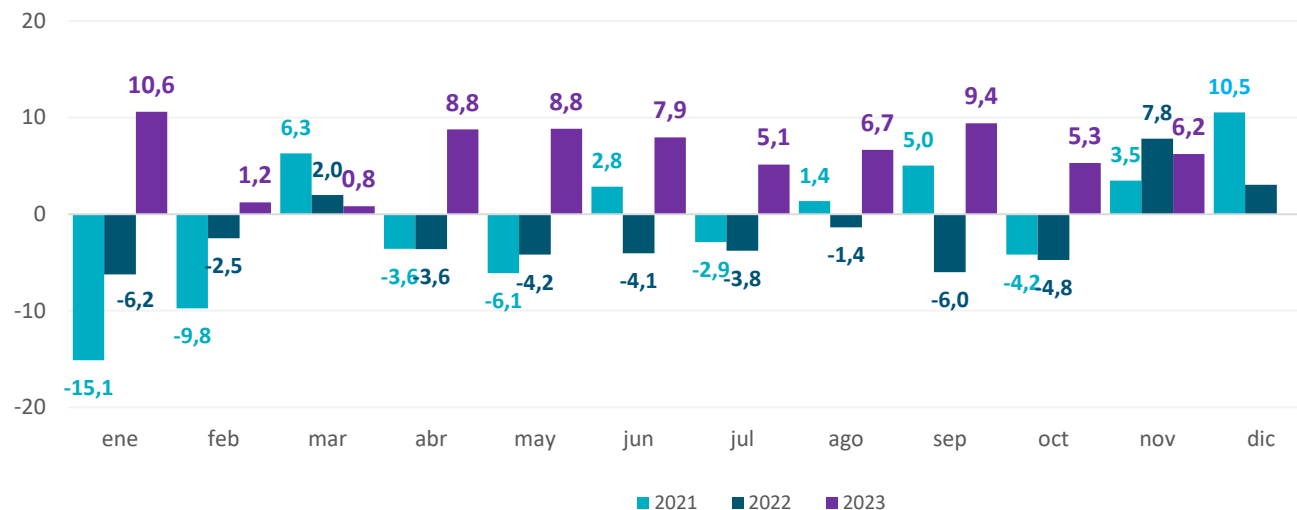

Elaboración: Dirección Provincial de Estadística en base a datos de la Secretaría de Agricultura, Ganadería y Pesca de la Nación.

# Molienda de Soja

En el mes de **noviembre** la molienda de soja de Buenos Aires alcanzó **110.005** toneladas, mostrando una **variación negativa de 3,0%** respecto a igual período del año 2022.

En los **primeros once meses de 2023** la molienda provincial de soja totalizó las **703.259** toneladas, lo que significó un **descenso de 19,7%** respecto a igual lapso del año anterior.

**Cuadro 4. Provincia de Buenos Aires. Molienda de soja**  
**Período noviembre 2021 – noviembre 2023. En toneladas y variaciones porcentuales**

| Mes/año       | Toneladas      |                | Variación (en %) |              |
|---------------|----------------|----------------|------------------|--------------|
|               | Mensual        | Acumulado      | Interanual       | Acumulada    |
| <b>nov-21</b> | 143.622        | 967.102        | 5,2              | -30,1        |
| <b>dic-21</b> | 136.333        | 1.103.435      | 4,6              | -27,1        |
| <b>ene-22</b> | 57.911         | 57.911         | -13,8            | -13,8        |
| <b>feb-22</b> | 63.287         | 121.198        | 5,8              | -4,6         |
| <b>mar-22</b> | 36.354         | 157.552        | -20,9            | -8,9         |
| <b>abr-22</b> | 56.280         | 213.832        | -3,6             | -7,6         |
| <b>may-22</b> | 68.350         | 282.182        | -6,0             | -7,2         |
| <b>jun-22</b> | 77.854         | 360.036        | 44,9             | 0,6          |
| <b>jul-22</b> | 84.084         | 444.120        | 1,1              | 0,7          |
| <b>ago-22</b> | 88.929         | 533.049        | 14,0             | 2,7          |
| <b>sep-22</b> | 119.336        | 652.385        | -18,2            | -1,9         |
| <b>oct-22</b> | 109.614        | 761.999        | -30,9            | -7,5         |
| <b>nov-22</b> | 113.386        | 875.385        | -21,1            | -9,5         |
| <b>dic-22</b> | 68.455         | 943.840        | -49,8            | -14,5        |
| <b>ene-23</b> | 58.774         | 58.774         | 1,5              | 1,5          |
| <b>feb-23</b> | 64.765         | 123.539        | 2,3              | 1,9          |
| <b>mar-23</b> | 39.357         | 162.896        | 8,3              | 3,4          |
| <b>abr-23</b> | 35.355         | 198.251        | -37,2            | -7,3         |
| <b>may-23</b> | 72.586         | 270.837        | 6,2              | -4,0         |
| <b>jun-23</b> | 60.666         | 331.503        | -22,1            | -7,9         |
| <b>jul-23</b> | 38.080         | 369.583        | -54,7            | -16,8        |
| <b>ago-23</b> | 49.014         | 418.597        | -44,9            | -21,5        |
| <b>sep-23</b> | 61.645         | 480.242        | -48,3            | -26,4        |
| <b>oct-23</b> | 113.012        | 593.254        | 3,1              | -22,1        |
| <b>nov-23</b> | <b>110.005</b> | <b>703.259</b> | <b>-3,0</b>      | <b>-19,7</b> |

Elaboración: Dirección Provincial de Estadística en base a datos de la Secretaría de Agricultura, Ganadería y Pesca de la Nación.

**Gráfico 9. Provincia de Buenos Aires. Molienda de soja**  
**Período enero 2019 – noviembre 2023. En toneladas**

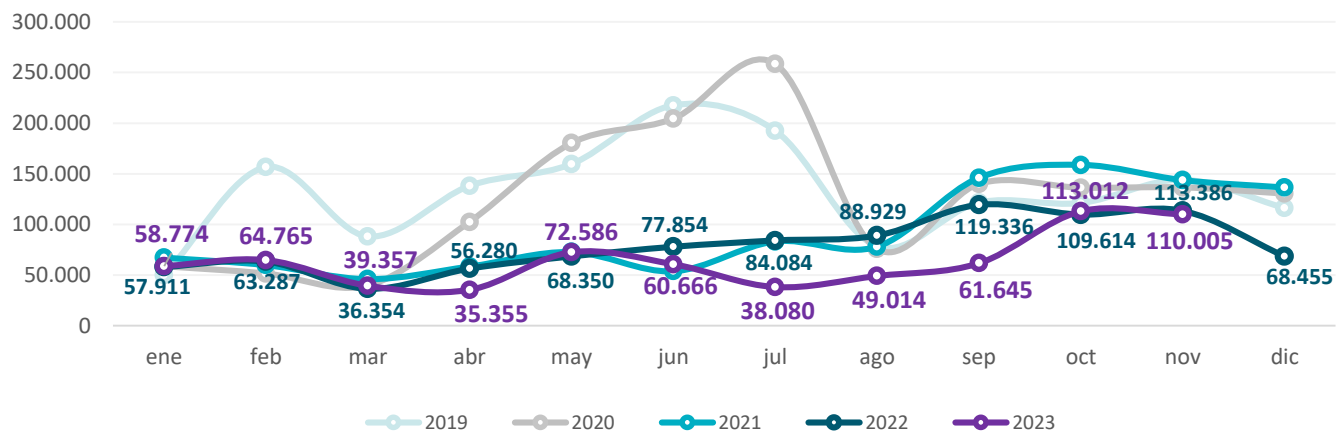

Elaboración: Dirección Provincial de Estadística en base a datos de la Secretaría de Agricultura, Ganadería y Pesca de la Nación.

**Gráfico 10. Provincia de Buenos Aires. Molienda de soja**  
**Período enero 2021 – noviembre 2023. Variación porcentual interanual**

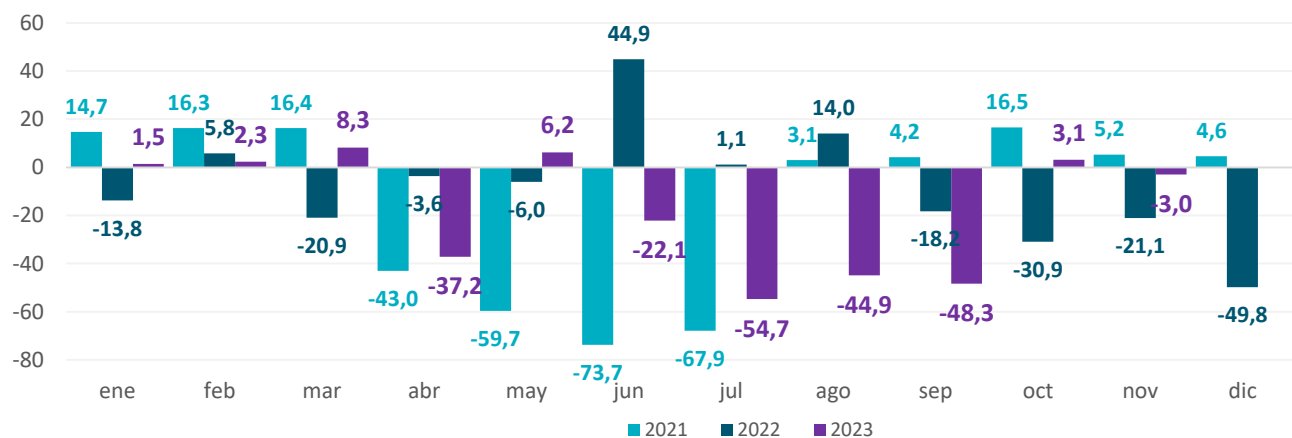

Elaboración: Dirección Provincial de Estadística en base a datos de la Secretaría de Agricultura, Ganadería y Pesca de la Nación.

# Molienda de Girasol

La molienda de girasol de Buenos Aires en el mes de **noviembre** sumó **144.102** toneladas, con una **variación positiva de 13,1%** respecto al mismo mes del año 2022.

En el **período enero - noviembre de 2023** la molienda de girasol acumulada en el territorio provincial fue de **1.878.262** toneladas, lo que implicó un **incremento de 10,5%** respecto al mismo período del año anterior.

**Cuadro 5. Provincia de Buenos Aires. Molienda de girasol**  
**Período noviembre 2021 – noviembre 2023. En toneladas y variaciones porcentuales**

| Mes/año       | Toneladas      |                  | Variación (en %) |             |
|---------------|----------------|------------------|------------------|-------------|
|               | Mensual        | Acumulado        | Interanual       | Acumulada   |
| <b>nov-21</b> | 110.519        | 1.738.375        | 109,0            | 28,3        |
| <b>dic-21</b> | 77.270         | 1.815.645        | 523,6            | 32,8        |
| <b>ene-22</b> | 19.361         | 19.361           | -57,0            | -57,0       |
| <b>feb-22</b> | 56.679         | 76.040           | -14,1            | -31,5       |
| <b>mar-22</b> | 181.442        | 257.482          | -17,5            | -22,2       |
| <b>abr-22</b> | 232.275        | 489.757          | -6,6             | -15,5       |
| <b>may-22</b> | 226.627        | 716.384          | 1,9              | -10,7       |
| <b>jun-22</b> | 233.475        | 949.859          | 6,9              | -6,9        |
| <b>jul-22</b> | 226.315        | 1.176.174        | 8,0              | -4,4        |
| <b>ago-22</b> | 205.634        | 1.381.808        | 9,7              | -2,5        |
| <b>sep-22</b> | 110.683        | 1.492.491        | 1,4              | -2,2        |
| <b>oct-22</b> | 80.028         | 1.572.519        | -20,9            | -3,4        |
| <b>nov-22</b> | 127.388        | 1.699.907        | 15,3             | -2,2        |
| <b>dic-22</b> | 104.741        | 1.804.648        | 35,6             | -0,6        |
| <b>ene-23</b> | 15.452         | 15.452           | -20,2            | -20,2       |
| <b>feb-23</b> | 37.472         | 52.924           | -33,9            | -30,4       |
| <b>mar-23</b> | 199.439        | 252.363          | 9,9              | -2,0        |
| <b>abr-23</b> | 232.032        | 484.395          | -0,1             | -1,1        |
| <b>may-23</b> | 221.681        | 706.076          | -2,2             | -1,4        |
| <b>jun-23</b> | 220.429        | 926.505          | -5,6             | -2,5        |
| <b>jul-23</b> | 240.114        | 1.166.619        | 6,1              | -0,8        |
| <b>ago-23</b> | 227.986        | 1.394.605        | 10,9             | 0,9         |
| <b>sep-23</b> | 205.543        | 1.600.148        | 85,7             | 7,2         |
| <b>oct-23</b> | 134.012        | 1.734.160        | 67,5             | 10,3        |
| <b>nov-23</b> | <b>144.102</b> | <b>1.878.262</b> | <b>13,1</b>      | <b>10,5</b> |

Elaboración: Dirección Provincial de Estadística en base a datos de la Secretaría de Agricultura, Ganadería y Pesca de la Nación.

**Gráfico 11. Provincia de Buenos Aires. Molienda de girasol**  
**Período enero 2019 – noviembre 2023. En toneladas**

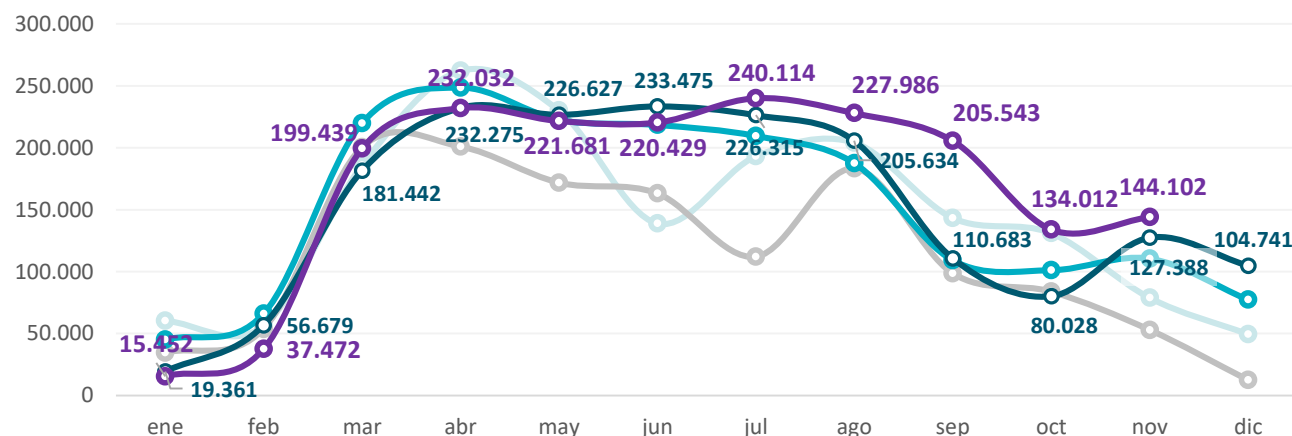

Elaboración: Dirección Provincial de Estadística en base a datos de la Secretaría de Agricultura, Ganadería y Pesca de la Nación.

— 2019 — 2020 — 2021 — 2022 — 2023

**Gráfico 12. Provincia de Buenos Aires. Molienda de girasol**  
**Período enero 2021 – noviembre 2023. Variación porcentual interanual**

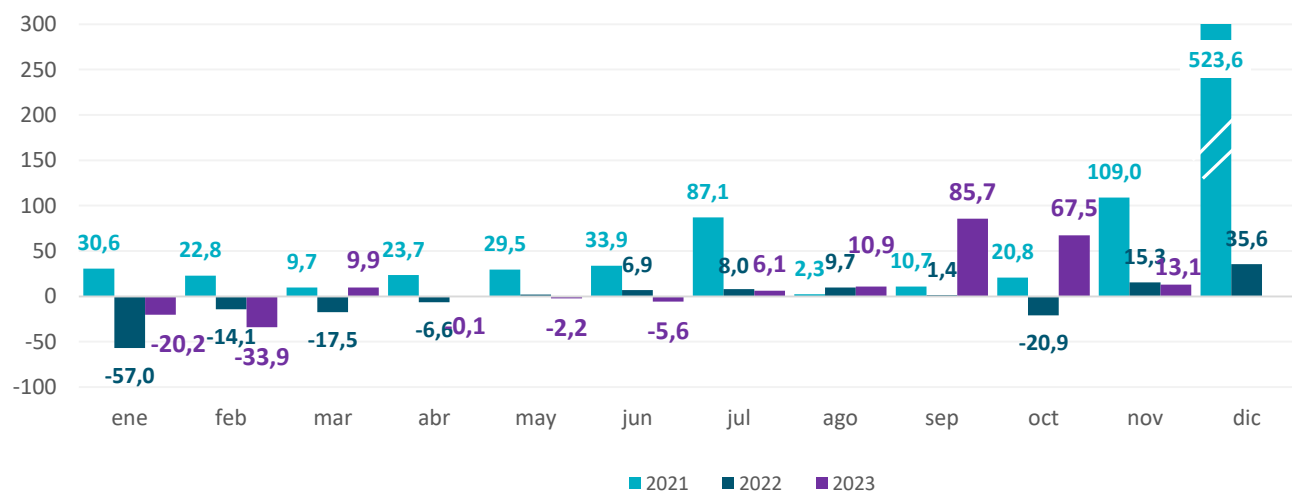

Elaboración: Dirección Provincial de Estadística en base a datos de la Secretaría de Agricultura, Ganadería y Pesca de la Nación.



# Aceite de Soja

Durante **noviembre** se produjeron **18.772** toneladas de aceite de soja en la provincia de Buenos Aires, lo que significó una **caída de 3,0%** respecto del mismo mes del año 2022.

En el **período enero – noviembre de 2023** el acumulado provincial fue de **107.721** toneladas de aceite de soja, registrando un **descenso de 25,1%** respecto a igual período del año precedente.

**Cuadro 6. Provincia de Buenos Aires. Aceite de soja**  
**Período noviembre 2021 – noviembre 2023. En toneladas y variaciones porcentuales**

| Mes/año       | Toneladas     |                | Variación (en %) |              |
|---------------|---------------|----------------|------------------|--------------|
|               | Mensual       | Acumulado      | Interanual       | Acumulada    |
| <b>nov-21</b> | 25.468        | 167.705        | 5,3              | -33,4        |
| <b>dic-21</b> | 23.820        | 191.525        | 2,8              | -30,4        |
| <b>ene-22</b> | 9.404         | 9.404          | -19,5            | -19,5        |
| <b>feb-22</b> | 10.691        | 20.095         | 4,3              | -8,3         |
| <b>mar-22</b> | 4.863         | 24.958         | -30,3            | -13,6        |
| <b>abr-22</b> | 9.254         | 34.212         | -6,5             | -11,8        |
| <b>may-22</b> | 10.762        | 44.974         | -14,2            | -12,4        |
| <b>jun-22</b> | 12.016        | 56.990         | 35,6             | -5,3         |
| <b>jul-22</b> | 13.769        | 70.759         | -1,8             | -4,7         |
| <b>ago-22</b> | 14.772        | 85.531         | 10,0             | -2,4         |
| <b>sep-22</b> | 20.336        | 105.867        | -22,6            | -7,1         |
| <b>oct-22</b> | 18.612        | 124.479        | -34,3            | -12,5        |
| <b>nov-22</b> | 19.355        | 143.834        | -24,0            | -14,2        |
| <b>dic-22</b> | 10.951        | 154.785        | -54,0            | -19,2        |
| <b>ene-23</b> | 9.510         | 9.510          | 1,1              | 1,1          |
| <b>feb-23</b> | 10.518        | 20.028         | -1,6             | -0,3         |
| <b>mar-23</b> | 5.150         | 25.178         | 5,9              | 0,9          |
| <b>abr-23</b> | 4.675         | 29.853         | -49,5            | -12,7        |
| <b>may-23</b> | 11.526        | 41.379         | 7,1              | -8,0         |
| <b>jun-23</b> | 8.985         | 50.364         | -25,2            | -11,6        |
| <b>jul-23</b> | 4.748         | 55.112         | -65,5            | -22,1        |
| <b>ago-23</b> | 6.222         | 61.334         | -57,9            | -28,3        |
| <b>sep-23</b> | 8.876         | 70.210         | -56,4            | -33,7        |
| <b>oct-23</b> | 18.739        | 88.949         | 0,7              | -28,5        |
| <b>nov-23</b> | <b>18.772</b> | <b>107.721</b> | <b>-3,0</b>      | <b>-25,1</b> |

Elaboración: Dirección Provincial de Estadística en base a datos de la Secretaría de Agricultura, Ganadería y Pesca de la Nación.

**Gráfico 13. Provincia de Buenos Aires. Aceite de soja**  
**Período enero 2019 – noviembre 2023. En toneladas**

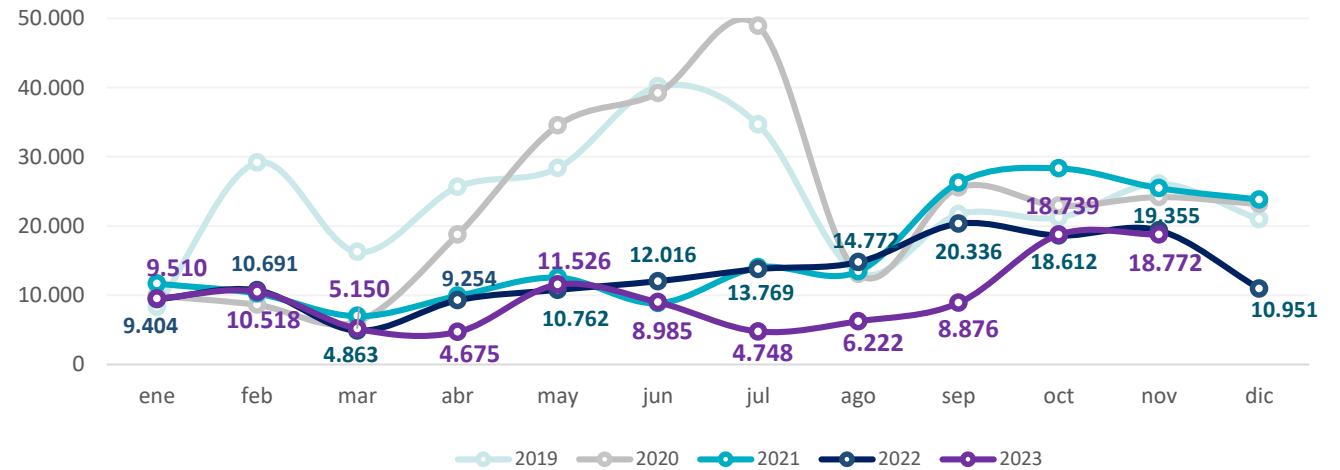

Elaboración: Dirección Provincial de Estadística en base a datos de la Secretaría de Agricultura, Ganadería y Pesca de la Nación.

**Gráfico 14. Provincia de Buenos Aires. Aceite de soja**  
**Período enero 2021 – noviembre 2023. Variación porcentual interanual**

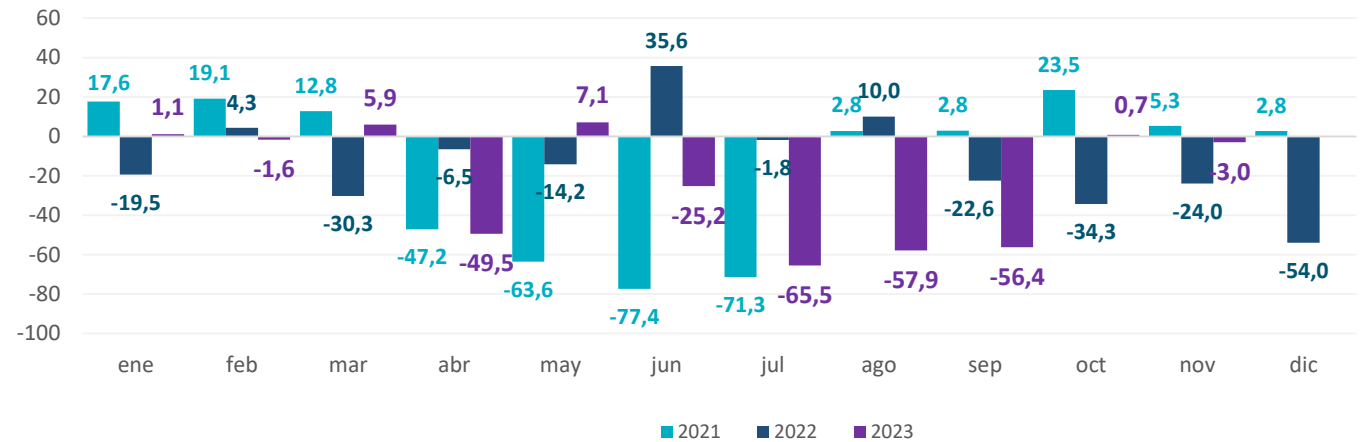

Elaboración: Dirección Provincial de Estadística en base a datos de la Secretaría de Agricultura, Ganadería y Pesca de la Nación.

# Aceite de Girasol

En el mes de **noviembre** la producción bonaerense de aceite de girasol alcanzó **66.721** toneladas, registrando un **incremento de 17,8%** respecto al mismo mes del año 2022.

En el **período enero – noviembre de 2023** el total acumulado provincial fue de **826.359** toneladas de aceite de girasol, lo que representó una **suba de 9,9%** respecto a igual lapso del año anterior.

**Cuadro 7. Provincia de Buenos Aires. Aceite de girasol**  
**Período noviembre 2021 – noviembre 2023. En toneladas y variaciones porcentuales**

| Mes/año       | Toneladas     |                | Variación (en %) |            |
|---------------|---------------|----------------|------------------|------------|
|               | Mensual       | Acumulado      | Interanual       | Acumulada  |
| <b>nov-21</b> | 47.565        | 737.914        | 110,8            | 26,7       |
| <b>dic-21</b> | 33.520        | 771.434        | 502,2            | 31,2       |
| <b>ene-22</b> | 8.152         | 8.152          | -57,8            | -57,8      |
| <b>feb-22</b> | 23.867        | 32.019         | -16,2            | -33,0      |
| <b>mar-22</b> | 80.008        | 112.027        | -13,1            | -19,9      |
| <b>abr-22</b> | 103.118       | 215.145        | -2,4             | -12,3      |
| <b>may-22</b> | 99.155        | 314.300        | 8,6              | -6,7       |
| <b>jun-22</b> | 104.622       | 418.922        | 12,5             | -2,5       |
| <b>jul-22</b> | 100.635       | 519.557        | 11,0             | -0,2       |
| <b>ago-22</b> | 91.871        | 611.428        | 16,2             | 2,0        |
| <b>sep-22</b> | 48.360        | 659.788        | 3,3              | 2,1        |
| <b>oct-22</b> | 35.281        | 695.069        | -19,8            | 0,7        |
| <b>nov-22</b> | 56.638        | 751.707        | 19,1             | 1,9        |
| <b>dic-22</b> | 48.533        | 800.240        | 44,8             | 3,7        |
| <b>ene-23</b> | 2.089         | 2.089          | -74,4            | -74,4      |
| <b>feb-23</b> | 16.369        | 18.458         | -31,4            | -42,4      |
| <b>mar-23</b> | 86.403        | 104.861        | 8,0              | -6,4       |
| <b>abr-23</b> | 102.161       | 207.022        | -0,9             | -3,8       |
| <b>may-23</b> | 94.842        | 301.864        | -4,3             | -4,0       |
| <b>jun-23</b> | 97.261        | 399.125        | -7,0             | -4,7       |
| <b>jul-23</b> | 107.030       | 506.155        | 6,4              | -2,6       |
| <b>ago-23</b> | 100.357       | 606.512        | 9,2              | -0,8       |
| <b>sep-23</b> | 90.609        | 697.121        | 87,4             | 5,7        |
| <b>oct-23</b> | 62.517        | 759.638        | 77,2             | 9,3        |
| <b>nov-23</b> | <b>66.721</b> | <b>826.359</b> | <b>17,8</b>      | <b>9,9</b> |

Elaboración: Dirección Provincial de Estadística en base a datos de la Secretaría de Agricultura, Ganadería y Pesca de la Nación.

**Gráfico 15. Provincia de Buenos Aires. Aceite de girasol**  
**Período enero 2019 – noviembre 2023. En toneladas**

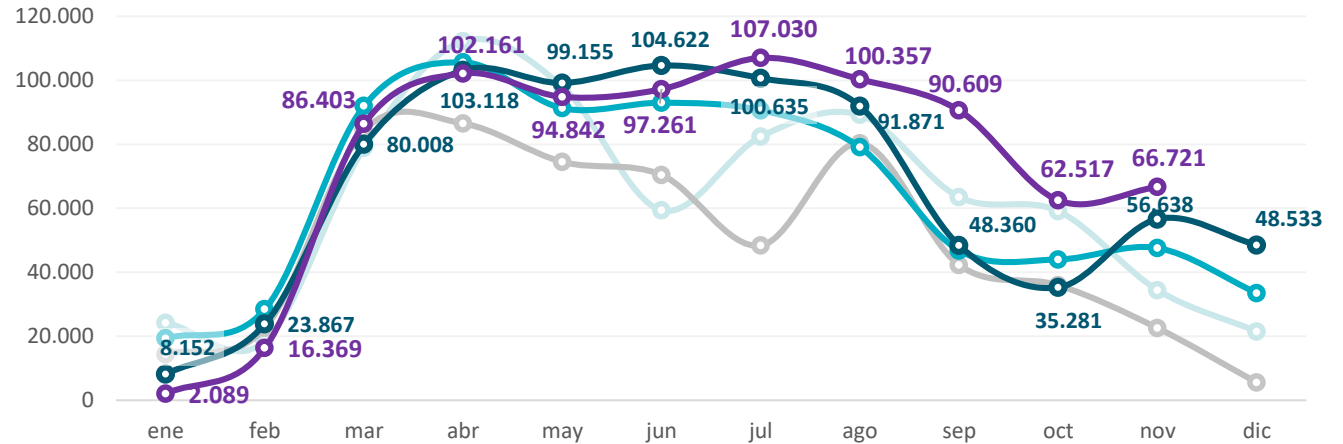

Elaboración: Dirección Provincial de Estadística en base a datos de la Secretaría de Agricultura, Ganadería y Pesca de la Nación.

**Gráfico 16. Provincia de Buenos Aires. Aceite de girasol**  
**Período enero 2021 – noviembre 2023. Variación porcentual interanual**

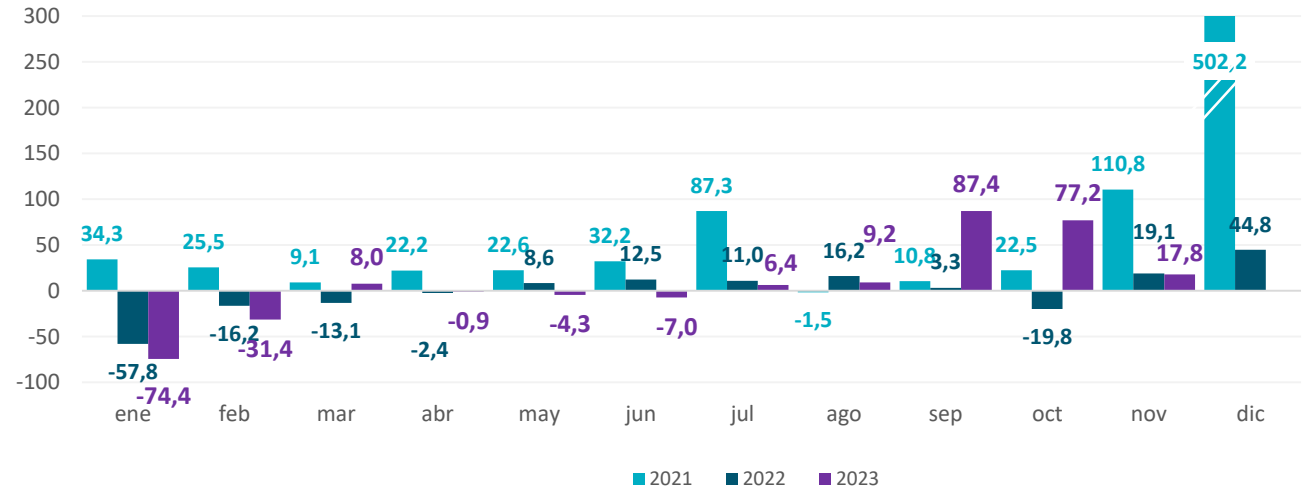

Elaboración: Dirección Provincial de Estadística en base a datos de la Secretaría de Agricultura, Ganadería y Pesca de la Nación.

# Expellers de Soja

La producción bonaerense de expellers de soja en el mes de **noviembre** totalizó **30.148** toneladas, con una **suba de 8,3%** respecto a igual período del año 2022.

En el **período enero – noviembre de 2023** la producción de expellers de soja de la Provincia acumuló **311.382** toneladas, registrando un **incremento de 6,6%** respecto a igual período del año precedente.

**Cuadro 8. Provincia de Buenos Aires. Expellers de soja**  
**Período noviembre 2021 – noviembre 2023. En toneladas y variaciones porcentuales**

| Mes/año       | Toneladas     |                | Variación (en %) |            |
|---------------|---------------|----------------|------------------|------------|
|               | Mensual       | Acumulado      | Interanual       | Acumulada  |
| <b>nov-21</b> | 26.673        | 268.642        | 31,1             | 17,0       |
| <b>dic-21</b> | 23.942        | 292.584        | 3,1              | 15,7       |
| <b>ene-22</b> | 20.412        | 20.412         | -11,8            | -11,8      |
| <b>feb-22</b> | 20.893        | 41.305         | 2,6              | -5,0       |
| <b>mar-22</b> | 24.471        | 65.776         | -6,0             | -5,4       |
| <b>abr-22</b> | 21.951        | 87.727         | -3,4             | -4,9       |
| <b>may-22</b> | 25.990        | 113.717        | 10,7             | -1,7       |
| <b>jun-22</b> | 35.061        | 148.778        | 25,4             | 3,6        |
| <b>jul-22</b> | 29.182        | 177.960        | 11,7             | 4,8        |
| <b>ago-22</b> | 31.291        | 209.251        | 22,2             | 7,1        |
| <b>sep-22</b> | 29.637        | 238.888        | 24,4             | 9,0        |
| <b>oct-22</b> | 25.244        | 264.132        | 11,0             | 9,2        |
| <b>nov-22</b> | 27.836        | 291.968        | 4,4              | 8,7        |
| <b>dic-22</b> | 25.478        | 317.446        | 6,4              | 8,5        |
| <b>ene-23</b> | 20.851        | 20.851         | 2,2              | 2,2        |
| <b>feb-23</b> | 21.555        | 42.406         | 3,2              | 2,7        |
| <b>mar-23</b> | 26.738        | 69.144         | 9,3              | 5,1        |
| <b>abr-23</b> | 26.559        | 95.703         | 21,0             | 9,1        |
| <b>may-23</b> | 28.983        | 124.686        | 11,5             | 9,6        |
| <b>jun-23</b> | 27.882        | 152.568        | -20,5            | 2,5        |
| <b>jul-23</b> | 28.241        | 180.809        | -3,2             | 1,6        |
| <b>ago-23</b> | 35.764        | 216.573        | 14,3             | 3,5        |
| <b>sep-23</b> | 33.874        | 250.447        | 14,3             | 4,8        |
| <b>oct-23</b> | 30.787        | 281.234        | 22,0             | 6,5        |
| <b>nov-23</b> | <b>30.148</b> | <b>311.382</b> | <b>8,3</b>       | <b>6,6</b> |

Elaboración: Dirección Provincial de Estadística en base a datos de la Secretaría de Agricultura, Ganadería y Pesca de la Nación.

**Gráfico 17. Provincia de Buenos Aires. Expellers de soja**  
**Período enero 2019 – noviembre 2023. En toneladas**

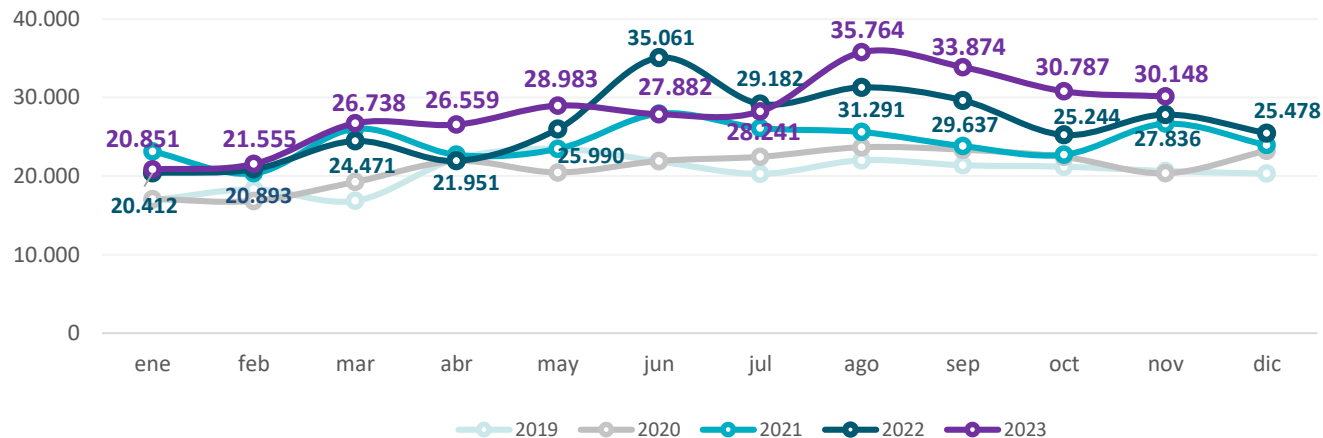

Elaboración: Dirección Provincial de Estadística en base a datos de la Secretaría de Agricultura, Ganadería y Pesca de la Nación.

**Gráfico 18. Provincia de Buenos Aires. Expellers de soja**  
**Período enero 2021 – noviembre 2023. Variación porcentual interanual**

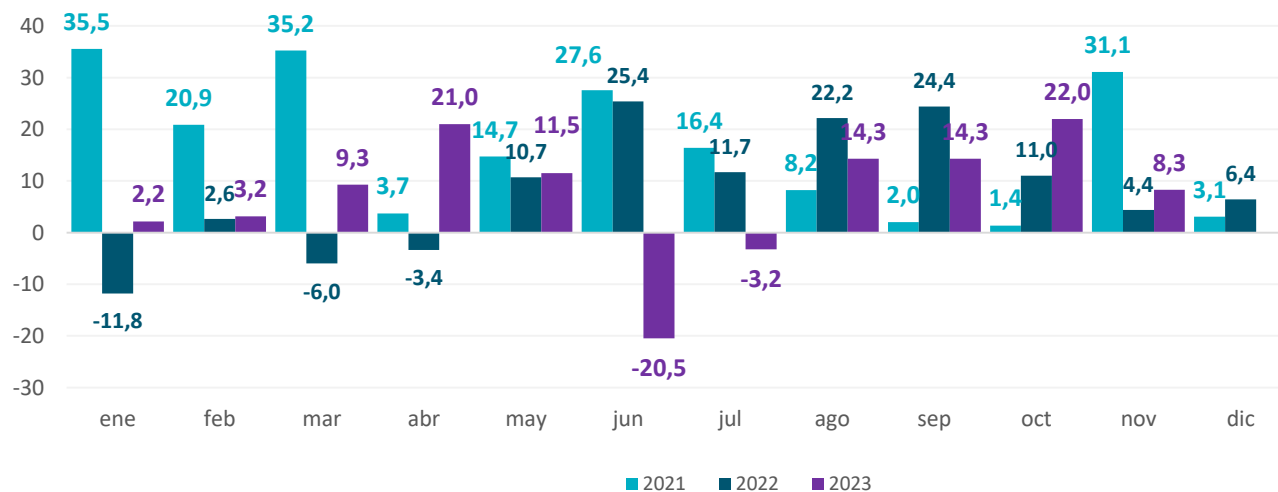

Elaboración: Dirección Provincial de Estadística en base a datos de la Secretaría de Agricultura, Ganadería y Pesca de la Nación.

# Expellers de Girasol

La producción de expellers de girasol de la provincia de Buenos Aires en el mes de **noviembre** alcanzó **2.578** toneladas, mostrando una **suba de 3,8%** respecto al mismo mes del año 2022.

En el **período enero – noviembre de 2023** la producción bonaerense de expellers de girasol totalizó **29.058** toneladas, registrando una **variación positiva de 10,2%** respecto a igual período del año anterior.

**Cuadro 9. Provincia de Buenos Aires. Expellers de girasol**  
**Período noviembre 2021 – noviembre 2023. En toneladas y variaciones porcentuales**

| Mes/año       | Toneladas    |               | Variación (en %) |             |
|---------------|--------------|---------------|------------------|-------------|
|               | Mensual      | Acumulado     | Interanual       | Acumulada   |
| <b>nov-21</b> | 1.895        | 16.245        | 22,6             | 50,4        |
| <b>dic-21</b> | 1.561        | 17.806        | 4,6              | 44,8        |
| <b>ene-22</b> | 805          | 805           | 9,5              | 9,5         |
| <b>feb-22</b> | 853          | 1.658         | 17,8             | 13,6        |
| <b>mar-22</b> | 2.116        | 3.774         | 54,8             | 33,5        |
| <b>abr-22</b> | 2.557        | 6.331         | 77,6             | 48,4        |
| <b>may-22</b> | 2.009        | 8.340         | -1,9             | 32,1        |
| <b>jun-22</b> | 2.336        | 10.676        | 52,5             | 36,1        |
| <b>jul-22</b> | 2.686        | 13.362        | 33,2             | 35,5        |
| <b>ago-22</b> | 3.470        | 16.832        | 143,7            | 49,1        |
| <b>sep-22</b> | 3.920        | 20.752        | 135,7            | 60,3        |
| <b>oct-22</b> | 3.136        | 23.888        | 123,8            | 66,5        |
| <b>nov-22</b> | 2.483        | 26.371        | 31,0             | 62,3        |
| <b>dic-22</b> | 2.373        | 28.744        | 52,0             | 61,4        |
| <b>ene-23</b> | 1.824        | 1.824         | 126,6            | 126,6       |
| <b>feb-23</b> | 1.849        | 3.673         | 116,8            | 121,5       |
| <b>mar-23</b> | 3.654        | 7.327         | 72,7             | 94,1        |
| <b>abr-23</b> | 2.646        | 9.973         | 3,5              | 57,5        |
| <b>may-23</b> | 2.699        | 12.672        | 34,3             | 51,9        |
| <b>jun-23</b> | 1.871        | 14.543        | -19,9            | 36,2        |
| <b>jul-23</b> | 2.952        | 17.495        | 9,9              | 30,9        |
| <b>ago-23</b> | 3.614        | 21.109        | 4,1              | 25,4        |
| <b>sep-23</b> | 2.653        | 23.762        | -32,3            | 14,5        |
| <b>oct-23</b> | 2.718        | 26.480        | -13,3            | 10,9        |
| <b>nov-23</b> | <b>2.578</b> | <b>29.058</b> | <b>3,8</b>       | <b>10,2</b> |

Elaboración: Dirección Provincial de Estadística en base a datos de la Secretaría de Agricultura, Ganadería y Pesca de la Nación.



**Gráfico 19. Provincia de Buenos Aires. Expellers de girasol**  
**Período enero 2019 – noviembre 2023. En toneladas**

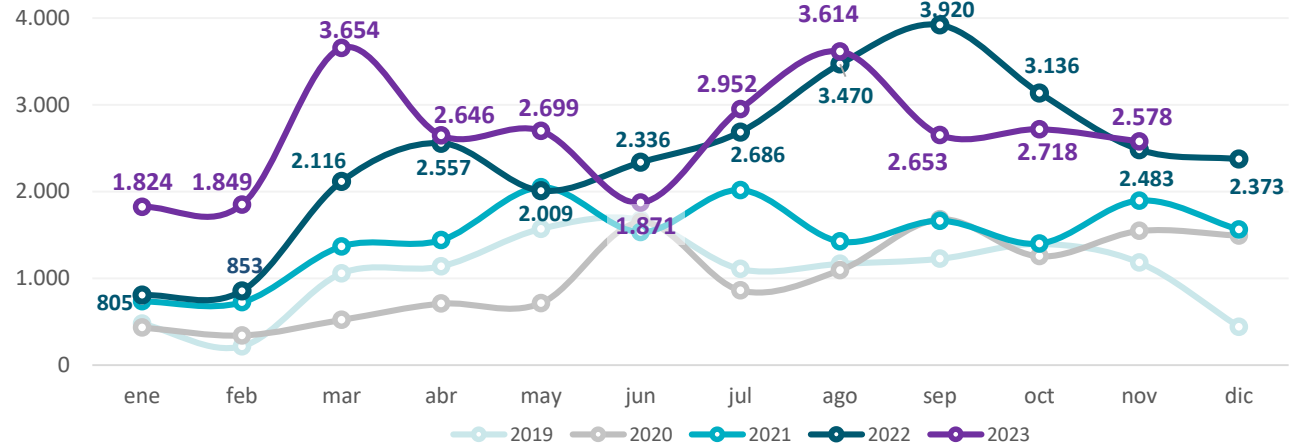

Elaboración: Dirección Provincial de Estadística en base a datos de la Secretaría de Agricultura, Ganadería y Pesca de la Nación.

**Gráfico 20. Provincia de Buenos Aires. Expellers de girasol**  
**Período enero 2021 – noviembre 2023. Variación porcentual interanual**

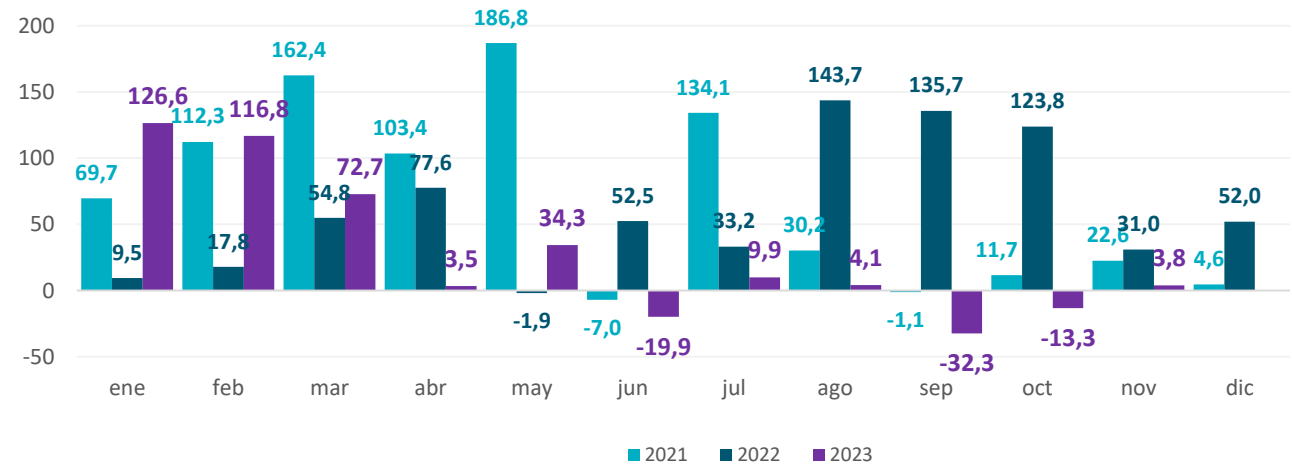

Elaboración: Dirección Provincial de Estadística en base a datos de la Secretaría de Agricultura, Ganadería y Pesca de la Nación.

# Pellets de Soja

La producción provincial de pellets de soja en el mes de **noviembre** totalizó **55.222** toneladas, mostrando un **descenso de 8,1%** respecto del mismo mes del año 2022.

En el **período enero – noviembre de 2023** la producción acumulada de pellets de soja fue de **234.415** toneladas, lo que significó una **caída de 40,5%** respecto a igual período del año precedente.

**Cuadro 10. Provincia de Buenos Aires. Pellets de soja**  
**Período noviembre 2021 – noviembre 2023. En toneladas y variaciones porcentuales**

| Mes/año       | Toneladas     |                | Variación (en %) |              |
|---------------|---------------|----------------|------------------|--------------|
|               | Mensual       | Acumulado      | Interanual       | Acumulada    |
| <b>nov-21</b> | 82.456        | 483.219        | -0,9             | -41,8        |
| <b>dic-21</b> | 81.976        | 565.195        | 0,8              | -38,0        |
| <b>ene-22</b> | 24.095        | 24.095         | -19,2            | -19,2        |
| <b>feb-22</b> | 29.081        | 53.176         | 11,7             | -4,8         |
| <b>mar-22</b> | 5.875         | 59.051         | -48,9            | -12,3        |
| <b>abr-22</b> | 20.426        | 79.477         | -15,7            | -13,2        |
| <b>may-22</b> | 28.768        | 108.245        | -17,6            | -14,4        |
| <b>jun-22</b> | 27.917        | 136.162        | 89,0             | -3,6         |
| <b>jul-22</b> | 38.307        | 174.469        | -2,7             | -3,4         |
| <b>ago-22</b> | 38.926        | 213.395        | 7,5              | -1,6         |
| <b>sep-22</b> | 62.048        | 275.443        | -27,5            | -8,9         |
| <b>oct-22</b> | 58.262        | 333.705        | -40,8            | -16,7        |
| <b>nov-22</b> | 60.071        | 393.776        | -27,1            | -18,5        |
| <b>dic-22</b> | 28.791        | 422.567        | -64,9            | -25,2        |
| <b>ene-23</b> | 25.738        | 25.738         | 6,8              | 6,8          |
| <b>feb-23</b> | 28.077        | 53.815         | -3,5             | 1,2          |
| <b>mar-23</b> | 5.471         | 59.286         | -6,9             | 0,4          |
| <b>abr-23</b> | 4.350         | 63.636         | -78,7            | -19,9        |
| <b>may-23</b> | 28.767        | 92.403         | 0,0              | -14,6        |
| <b>jun-23</b> | 19.833        | 112.236        | -29,0            | -17,6        |
| <b>jul-23</b> | 2.908         | 115.144        | -92,4            | -34,0        |
| <b>ago-23</b> | 5.031         | 120.175        | -87,1            | -43,7        |
| <b>sep-23</b> | 14.900        | 135.075        | -76,0            | -51,0        |
| <b>oct-23</b> | 44.118        | 179.193        | -24,3            | -46,3        |
| <b>nov-23</b> | <b>55.222</b> | <b>234.415</b> | <b>-8,1</b>      | <b>-40,5</b> |

Elaboración: Dirección Provincial de Estadística en base a datos de la Secretaría de Agricultura, Ganadería y Pesca de la Nación.

**Gráfico 21. Provincia de Buenos Aires. Pellets de soja**  
**Período enero 2019 – noviembre 2023. En toneladas**

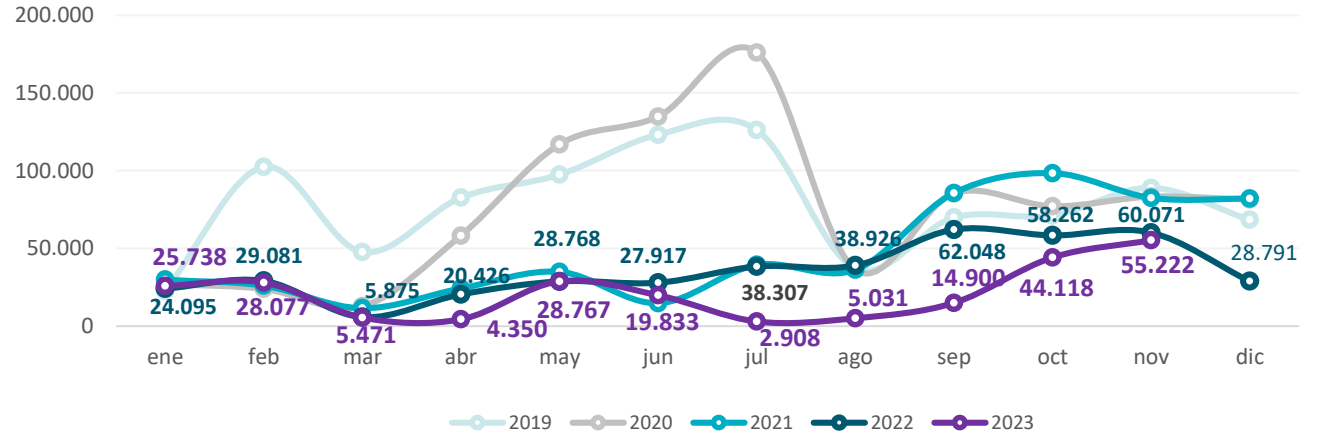

Elaboración: Dirección Provincial de Estadística en base a datos de la Secretaría de Agricultura, Ganadería y Pesca de la Nación.

**Gráfico 22. Provincia de Buenos Aires. Pellets de soja**  
**Período enero 2021 – noviembre 2023. Variación porcentual interanual**

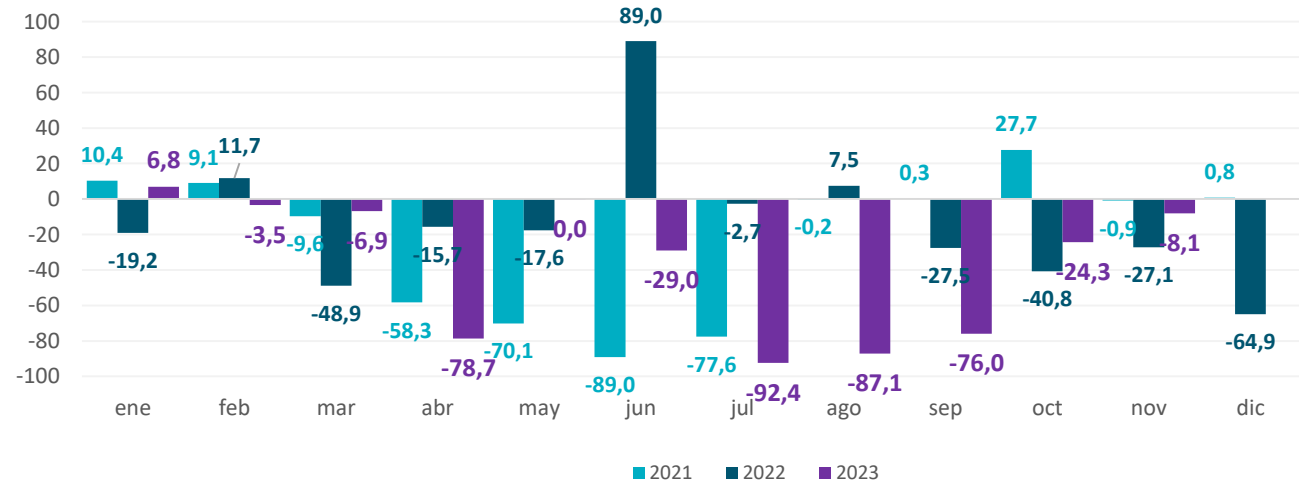

Elaboración: Dirección Provincial de Estadística en base a datos de la Secretaría de Agricultura, Ganadería y Pesca de la Nación.

# Pellets de Girasol

En el mes de **noviembre** la producción de pellets de girasol de la provincia de Buenos Aires alcanzó **62.441** toneladas, con una **variación positiva de 24,5%** respecto del mismo mes del año 2022.

En el **período enero – noviembre de 2023** la producción provincial de pellets de girasol totalizó **805.771** toneladas, registrando una **suba de 16,9%** respecto a igual período del año precedente.

**Cuadro 11. Provincia de Buenos Aires. Pellets de girasol**  
**Período noviembre 2021 – noviembre 2023. En toneladas y variaciones porcentuales**

| Mes/año       | Toneladas     |                | Variación (en %) |             |
|---------------|---------------|----------------|------------------|-------------|
|               | Mensual       | Acumulado      | Interanual       | Acumulada   |
| <b>nov-21</b> | 43.797        | 662.200        | 123,3            | 29,7        |
| <b>dic-21</b> | 30.250        | 692.450        | 696,9            | 34,6        |
| <b>ene-22</b> | 7.062         | 7.062          | -58,7            | -58,7       |
| <b>feb-22</b> | 20.260        | 27.322         | -18,1            | -34,7       |
| <b>mar-22</b> | 67.171        | 94.493         | -19,5            | -24,6       |
| <b>abr-22</b> | 90.133        | 184.626        | -6,7             | -16,8       |
| <b>may-22</b> | 87.208        | 271.834        | 6,7              | -10,5       |
| <b>jun-22</b> | 103.656       | 375.490        | 22,2             | -3,3        |
| <b>jul-22</b> | 98.750        | 474.240        | 25,0             | 1,4         |
| <b>ago-22</b> | 89.227        | 563.467        | 27,5             | 4,8         |
| <b>sep-22</b> | 45.496        | 608.963        | 8,0              | 5,1         |
| <b>oct-22</b> | 30.135        | 639.098        | -22,4            | 3,3         |
| <b>nov-22</b> | 50.143        | 689.241        | 14,5             | 4,1         |
| <b>dic-22</b> | 45.792        | 735.033        | 51,4             | 6,1         |
| <b>ene-23</b> | 1.006         | 1.006          | -85,8            | -85,8       |
| <b>feb-23</b> | 12.787        | 13.793         | -36,9            | -49,5       |
| <b>mar-23</b> | 82.371        | 96.164         | 22,6             | 1,8         |
| <b>abr-23</b> | 99.018        | 195.182        | 9,9              | 5,7         |
| <b>may-23</b> | 93.564        | 288.746        | 7,3              | 6,2         |
| <b>jun-23</b> | 101.467       | 390.213        | -2,1             | 3,9         |
| <b>jul-23</b> | 112.296       | 502.509        | 13,7             | 6,0         |
| <b>ago-23</b> | 105.596       | 608.105        | 18,3             | 7,9         |
| <b>sep-23</b> | 81.742        | 689.847        | 79,7             | 13,3        |
| <b>oct-23</b> | 53.483        | 743.330        | 77,5             | 16,3        |
| <b>nov-23</b> | <b>62.441</b> | <b>805.771</b> | <b>24,5</b>      | <b>16,9</b> |

Elaboración: Dirección Provincial de Estadística en base a datos de la Secretaría de Agricultura, Ganadería y Pesca de la Nación.

**Gráfico 23. Provincia de Buenos Aires. Pellets de girasol**  
**Período enero 2019 – noviembre 2023. En toneladas**

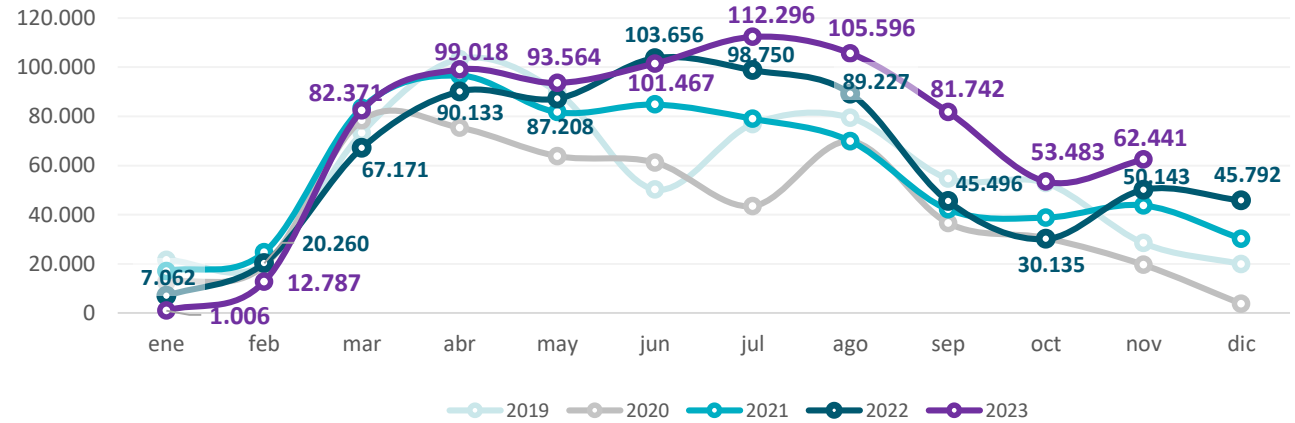

Elaboración: Dirección Provincial de Estadística en base a datos de la Secretaría de Agricultura, Ganadería y Pesca de la Nación.

**Gráfico 24. Provincia de Buenos Aires. Pellets de girasol**  
**Período enero 2021 – noviembre 2023. Variación porcentual interanual**

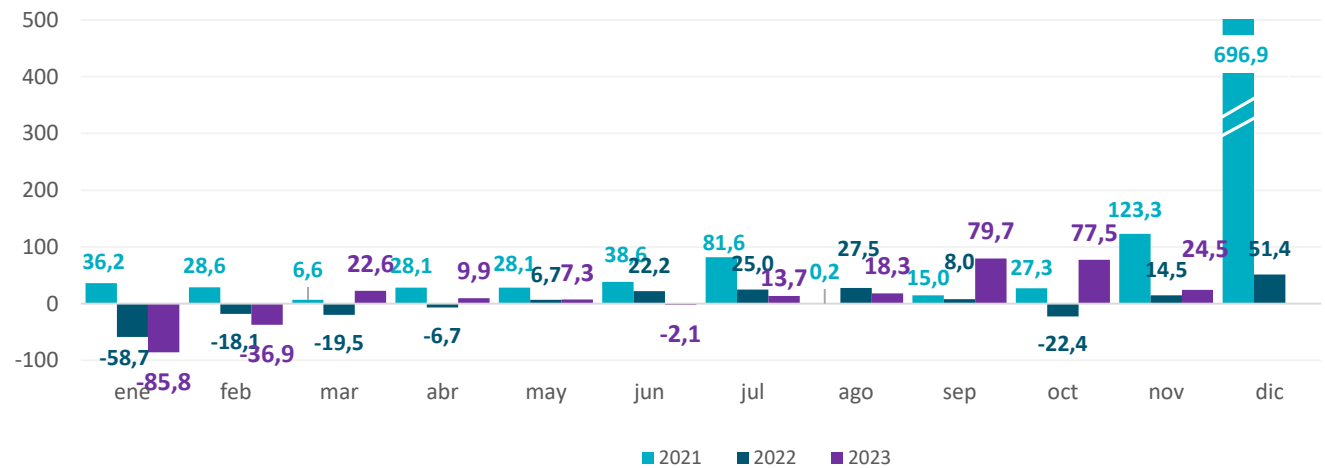

Elaboración: Dirección Provincial de Estadística en base a datos de la Secretaría de Agricultura, Ganadería y Pesca de la Nación.

En el mes de **noviembre** la provincia de Buenos Aires faenó un total de **644.272** cabezas bovinas, registrando un **incremento de 8,0%** respecto al mismo mes del año 2022.

En el **período enero - noviembre de 2023** el acumulado faenado provincial totalizó **6.927.366** cabezas bovinas, lo que significó una **variación positiva de 10,9%** respecto a igual período del año anterior.

**Cuadro 12. Provincia de Buenos Aires. Faena Bovina**  
**Período noviembre 2021 – noviembre 2023. En cabezas y variaciones porcentuales**

| Mes/año | Cabezas        |                  | Variación (en %) |             |
|---------|----------------|------------------|------------------|-------------|
|         | Mensual        | Acumulado        | Interanual       | Acumulada   |
| nov-21  | 558.369        | 6.049.971        | -14,4            | -7,7        |
| dic-21  | 558.387        | 6.608.358        | -8,0             | -7,7        |
| ene-22  | 496.554        | 496.554          | -2,8             | -2,8        |
| feb-22  | 507.279        | 1.003.833        | -2,2             | -2,5        |
| mar-22  | 576.594        | 1.580.427        | -4,2             | -3,2        |
| abr-22  | 542.086        | 2.122.512        | -4,7             | -3,6        |
| may-22  | 598.959        | 2.721.472        | 17,4             | 0,4         |
| jun-22  | 580.800        | 3.302.271        | 1,9              | 0,7         |
| jul-22  | 546.097        | 3.848.368        | 1,4              | 0,8         |
| ago-22  | 627.804        | 4.476.172        | 7,3              | 1,6         |
| sep-22  | 603.858        | 5.080.030        | 8,5              | 2,4         |
| oct-22  | 571.199        | 5.651.228        | 7,6              | 2,9         |
| nov-22  | 596.781        | 6.248.009        | 6,9              | 3,3         |
| dic-22  | 609.103        | 6.857.112        | 9,1              | 3,8         |
| ene-23  | 603.487        | 603.487          | 21,5             | 21,5        |
| feb-23  | 526.904        | 1.130.392        | 3,9              | 12,6        |
| mar-23  | 668.290        | 1.798.681        | 15,9             | 13,8        |
| abr-23  | 609.798        | 2.408.479        | 12,5             | 13,5        |
| may-23  | 661.389        | 3.069.868        | 10,4             | 12,8        |
| jun-23  | 677.201        | 3.747.068        | 16,6             | 13,5        |
| jul-23  | 657.843        | 4.404.912        | 20,5             | 14,5        |
| ago-23  | 646.931        | 5.051.842        | 3,0              | 12,9        |
| sep-23  | 619.755        | 5.671.597        | 2,6              | 11,6        |
| oct-23  | 611.497        | 6.283.094        | 7,1              | 11,2        |
| nov-23  | <b>644.272</b> | <b>6.927.366</b> | <b>8,0</b>       | <b>10,9</b> |

Elaboración: Dirección Provincial de Estadística en base a datos de la Secretaría de Agricultura, Ganadería y Pesca de la Nación.

**Gráfico 25. Provincia de Buenos Aires. Faena bovina**  
**Período enero 2019 – noviembre 2023. En cabezas**

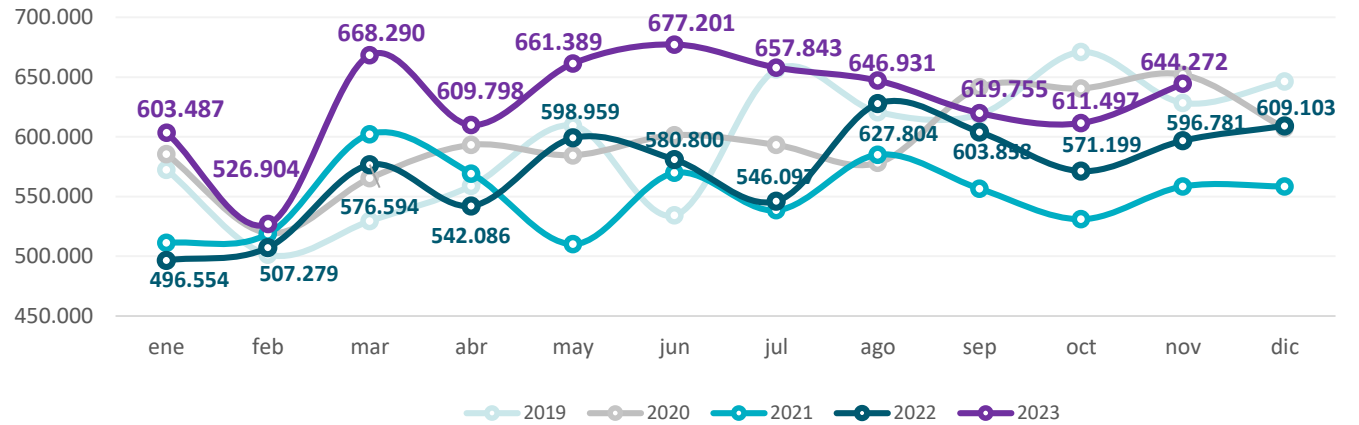

Elaboración: Dirección Provincial de Estadística en base a datos de la Secretaría de Agricultura, Ganadería y Pesca de la Nación.

**Gráfico 26. Provincia de Buenos Aires. Faena bovina**  
**Período enero 2021 – noviembre 2023. Variación porcentual interanual**

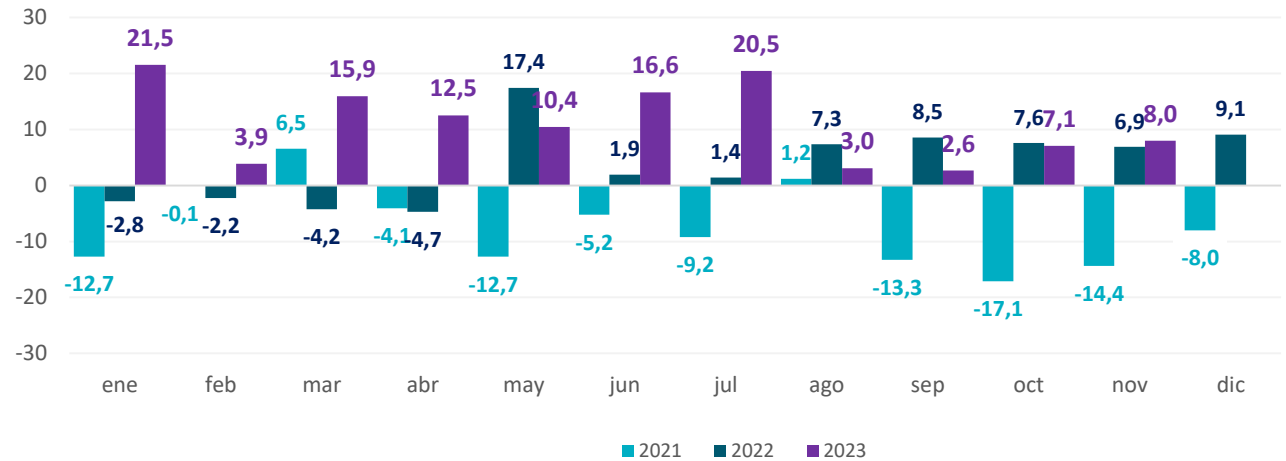

Elaboración: Dirección Provincial de Estadística en base a datos de la Secretaría de Agricultura, Ganadería y Pesca de la Nación.



# Faena Porcina

Durante el mes de **noviembre** la faena porcina de Buenos Aires alcanzó un total de **342.912** cabezas, mostrando una **suba de 4,4%** respecto al mismo mes del año 2022.

En el **período enero – noviembre de 2023** el acumulado faenado bonaerense fue de **3.702.678** cabezas porcinas, lo que implicó un **incremento de 6,2%** respecto a igual período del año anterior.

**Cuadro 13. Provincia de Buenos Aires. Faena Porcina**  
**Período noviembre 2021 – noviembre 2023. En cabezas y variaciones porcentuales**

| Mes/año       | Cabezas        |                  | Variación (en %) |            |
|---------------|----------------|------------------|------------------|------------|
|               | Mensual        | Acumulado        | Interanual       | Acumulada  |
| <b>nov-21</b> | 310.383        | 3.440.543        | 4,0              | 5,9        |
| <b>dic-21</b> | 325.069        | 3.765.613        | 1,6              | 5,5        |
| <b>ene-22</b> | 261.710        | 261.710          | -6,7             | -6,7       |
| <b>feb-22</b> | 270.688        | 532.398          | -4,0             | -5,3       |
| <b>mar-22</b> | 336.370        | 868.768          | -4,3             | -4,9       |
| <b>abr-22</b> | 316.266        | 1.185.034        | -0,5             | -3,8       |
| <b>may-22</b> | 342.612        | 1.527.646        | 6,5              | -1,6       |
| <b>jun-22</b> | 326.968        | 1.854.614        | -4,1             | -2,1       |
| <b>jul-22</b> | 326.773        | 2.181.387        | 1,7              | -1,5       |
| <b>ago-22</b> | 342.965        | 2.524.352        | 9,0              | -0,2       |
| <b>sep-22</b> | 315.835        | 2.840.187        | 5,5              | 0,4        |
| <b>oct-22</b> | 318.557        | 3.158.744        | 6,0              | 0,9        |
| <b>nov-22</b> | 328.509        | 3.487.253        | 5,8              | 1,4        |
| <b>dic-22</b> | 332.167        | 3.819.420        | 2,2              | 1,4        |
| <b>ene-23</b> | 319.269        | 319.269          | 22,0             | 22,0       |
| <b>feb-23</b> | 292.619        | 611.887          | 8,1              | 14,9       |
| <b>mar-23</b> | 354.833        | 966.721          | 5,5              | 11,3       |
| <b>abr-23</b> | 327.344        | 1.294.065        | 3,5              | 9,2        |
| <b>may-23</b> | 357.821        | 1.651.886        | 4,4              | 8,1        |
| <b>jun-23</b> | 335.853        | 1.987.739        | 2,7              | 7,2        |
| <b>jul-23</b> | 332.390        | 2.320.128        | 1,7              | 6,4        |
| <b>ago-23</b> | 354.456        | 2.674.584        | 3,4              | 6,0        |
| <b>sep-23</b> | 341.148        | 3.015.732        | 8,0              | 6,2        |
| <b>oct-23</b> | 344.034        | 3.359.766        | 8,0              | 6,4        |
| <b>nov-23</b> | <b>342.912</b> | <b>3.702.678</b> | <b>4,4</b>       | <b>6,2</b> |

Elaboración: Dirección Provincial de Estadística en base a datos de la Secretaría de Agricultura, Ganadería y Pesca de la Nación.

**Gráfico 27. Provincia de Buenos Aires. Faena porcina**  
**Período enero 2019 – noviembre 2023. En cabezas**

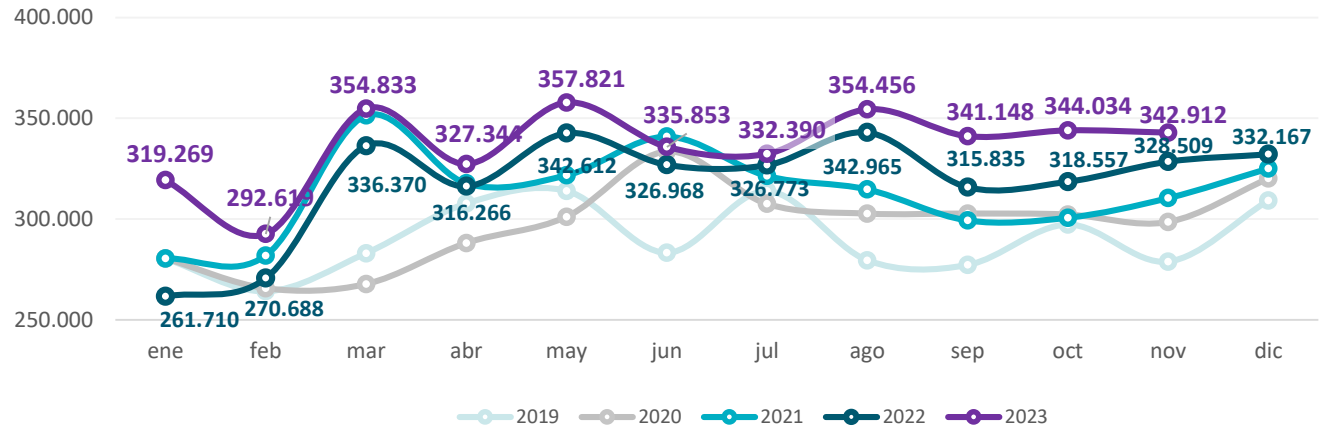

Elaboración: Dirección Provincial de Estadística en base a datos de la Secretaría de Agricultura, Ganadería y Pesca de la Nación.

**Gráfico 28. Provincia de Buenos Aires. Faena porcina**  
**Período enero 2021 – noviembre 2023. Variación porcentual interanual**

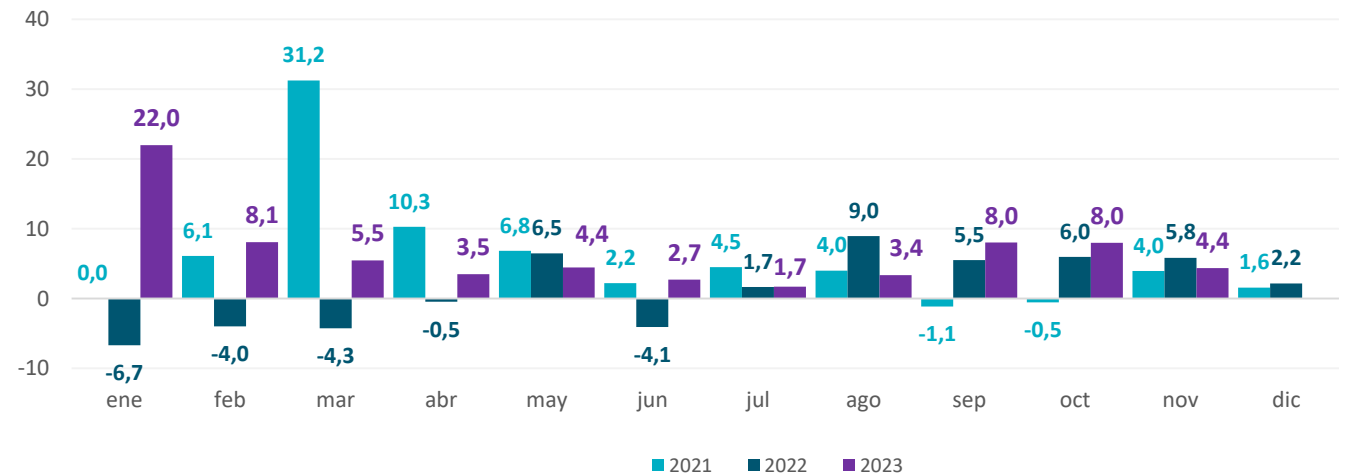

Elaboración: Dirección Provincial de Estadística en base a datos de la Secretaría de Agricultura, Ganadería y Pesca de la Nación.

La provincia de Buenos Aires faenó en el mes de **noviembre** un total de **21.752.326 cabezas**, registrando una **variación negativa de 8,4%** respecto del mismo mes del año 2022.

En el **período enero - noviembre de 2023** el acumulado provincial alcanzó **236.602.188** cabezas, lo que implicó una **caída de 9,3%** respecto del mismo período del año anterior.

**Cuadro 14. Provincia de Buenos Aires. Faena avícola**  
**Período noviembre 2021 – noviembre 2023. En cabezas y variaciones porcentuales**

| Mes/año       | Cabezas           |                    | Variación (en %) |             |
|---------------|-------------------|--------------------|------------------|-------------|
|               | Mensual           | Acumulado          | Interanual       | Acumulada   |
| <b>nov-21</b> | 23.115.546        | 234.556.583        | 5,2              | -4,8        |
| <b>dic-21</b> | 24.623.765        | 259.180.348        | 12,2             | -3,4        |
| <b>ene-22</b> | 22.516.327        | 22.516.327         | 14,6             | 14,6        |
| <b>feb-22</b> | 22.247.763        | 44.764.090         | 23,4             | 18,8        |
| <b>mar-22</b> | 24.497.626        | 69.261.716         | 5,6              | 13,8        |
| <b>abr-22</b> | 23.019.615        | 92.281.331         | 2,8              | 10,8        |
| <b>may-22</b> | 24.368.860        | 116.650.191        | 20,8             | 12,8        |
| <b>jun-22</b> | 24.404.298        | 141.054.489        | 9,5              | 12,2        |
| <b>jul-22</b> | 24.001.618        | 165.056.107        | 12,0             | 12,2        |
| <b>ago-22</b> | 24.834.913        | 189.891.020        | 14,5             | 12,5        |
| <b>sep-22</b> | 23.827.680        | 213.718.700        | 8,4              | 12,0        |
| <b>oct-22</b> | 23.493.207        | 237.211.907        | 14,0             | 12,2        |
| <b>nov-22</b> | 23.759.983        | 260.971.890        | 2,8              | 11,3        |
| <b>dic-22</b> | 23.702.010        | 284.673.900        | -3,7             | 9,8         |
| <b>ene-23</b> | 23.854.502        | 23.854.502         | 5,9              | 5,9         |
| <b>feb-23</b> | 20.075.888        | 43.930.390         | -9,8             | -1,9        |
| <b>mar-23</b> | 21.722.274        | 65.652.664         | -11,3            | -5,2        |
| <b>abr-23</b> | 20.631.647        | 86.284.311         | -10,4            | -6,5        |
| <b>may-23</b> | 22.108.557        | 108.392.868        | -9,3             | -7,1        |
| <b>jun-23</b> | 21.930.728        | 130.323.596        | -10,1            | -7,6        |
| <b>jul-23</b> | 20.870.326        | 151.193.922        | -13,0            | -8,4        |
| <b>ago-23</b> | 22.356.562        | 173.550.484        | -10,0            | -8,6        |
| <b>sep-23</b> | 20.029.113        | 193.579.597        | -15,9            | -9,4        |
| <b>oct-23</b> | 21.270.265        | 214.849.862        | -9,5             | -9,4        |
| <b>nov-23</b> | <b>21.752.326</b> | <b>236.602.188</b> | <b>-8,4</b>      | <b>-9,3</b> |

Elaboración: Dirección Provincial de Estadística en base a datos de la Secretaría de Agricultura y Ganadería de la Nación

**Gráfico 29. Provincia de Buenos Aires. Faena avícola**  
**Período enero 2019 – noviembre 2023. En miles de cabezas**

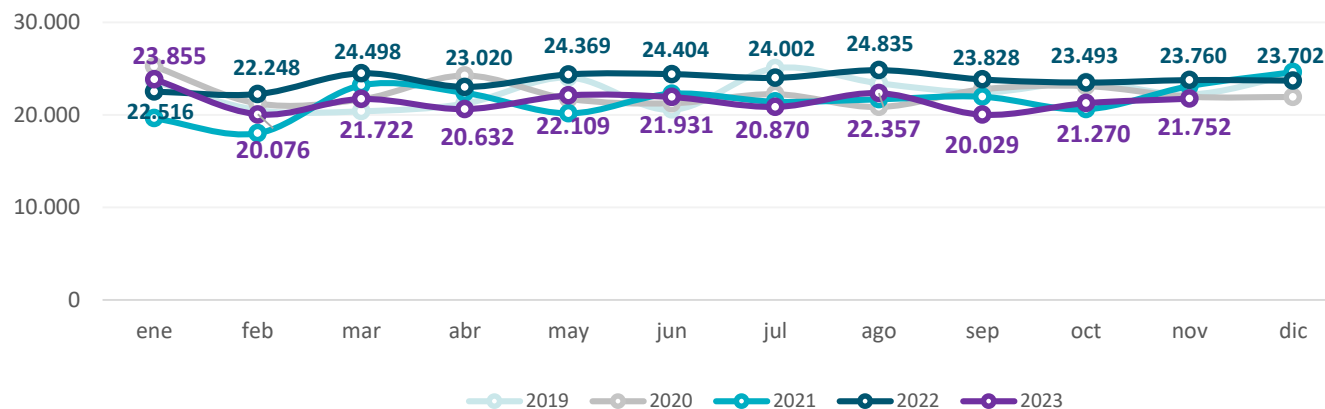

Elaboración: Dirección Provincial de Estadística en base a datos de la Secretaría de Agricultura y Ganadería de la Nación

**Gráfico 30. Provincia de Buenos Aires. Faena avícola**  
**Período enero 2021 – noviembre 2023. Variación porcentual interanual**

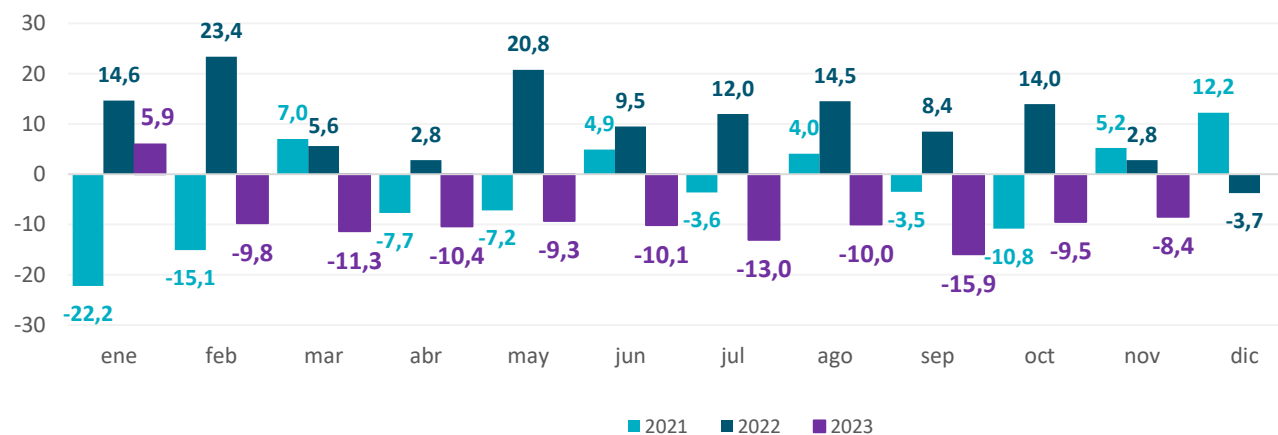

Elaboración: Dirección Provincial de Estadística en base a datos de la Secretaría de Agricultura y Ganadería de la Nación

# Capturas Pesqueras

En el mes de **noviembre** los desembarques de capturas pesqueras bonaerenses alcanzaron **41.947** toneladas, registrando una **variación positiva de 35,9%** respecto al mismo mes de año 2022.

En el **período enero – noviembre de 2023** el acumulado de capturas pesqueras totalizó **384.257** toneladas, lo que significó una **caída de 0,2%** respecto a igual período del año anterior.

**Cuadro 15. Provincia de Buenos Aires. Desembarques de capturas pesqueras**  
**Período noviembre 2021 – noviembre 2023. En toneladas y variaciones porcentuales**

| Mes/año       | Toneladas     |                | Variación (en %) |             |
|---------------|---------------|----------------|------------------|-------------|
|               | Mensual       | Acumulado      | Interanual       | Acumulada   |
| <b>nov-21</b> | 31.678        | 363.050        | -14,1            | -11,6       |
| <b>dic-21</b> | 24.611        | 387.661        | 11,8             | -10,4       |
| <b>ene-22</b> | 9.302         | 9.302          | -3,0             | -3,0        |
| <b>feb-22</b> | 35.604        | 44.906         | 8,0              | 5,5         |
| <b>mar-22</b> | 32.504        | 77.410         | -26,8            | -10,9       |
| <b>abr-22</b> | 47.334        | 124.744        | 17,7             | -1,9        |
| <b>may-22</b> | 58.328        | 183.072        | 57,3             | 11,5        |
| <b>jun-22</b> | 29.020        | 212.092        | 0,3              | 9,8         |
| <b>jul-22</b> | 29.934        | 242.026        | 0,0              | 8,5         |
| <b>ago-22</b> | 34.276        | 276.302        | -7,3             | 6,3         |
| <b>sep-22</b> | 39.881        | 316.183        | 57,8             | 10,8        |
| <b>oct-22</b> | 37.846        | 354.029        | -17,8            | 6,8         |
| <b>nov-22</b> | 30.861        | 384.890        | -2,6             | 6,0         |
| <b>dic-22</b> | 23.523        | 408.412        | -4,4             | 5,4         |
| <b>ene-23</b> | 12.127        | 12.127         | 30,4             | 30,4        |
| <b>feb-23</b> | 17.129        | 29.255         | -51,9            | -34,9       |
| <b>mar-23</b> | 34.896        | 64.151         | 7,4              | -17,1       |
| <b>abr-23</b> | 28.137        | 92.288         | -40,6            | -26,0       |
| <b>may-23</b> | 40.733        | 133.021        | -30,2            | -27,3       |
| <b>jun-23</b> | 37.228        | 170.249        | 28,3             | -19,7       |
| <b>jul-23</b> | 56.154        | 226.403        | 87,6             | -6,5        |
| <b>ago-23</b> | 41.946        | 268.349        | 22,4             | -2,9        |
| <b>sep-23</b> | 34.431        | 302.779        | -13,7            | -4,2        |
| <b>oct-23</b> | 39.530        | 342.310        | 4,5              | -3,3        |
| <b>nov-23</b> | <b>41.947</b> | <b>384.257</b> | <b>35,9</b>      | <b>-0,2</b> |

Elaboración: Dirección Provincial de Estadística en base a datos de la Secretaría de Agricultura, Ganadería y Pesca de la Nación.

**Gráfico 31. Provincia de Buenos Aires. Desembarques de capturas pesqueras**  
**Período enero 2019 – noviembre 2023. En toneladas**

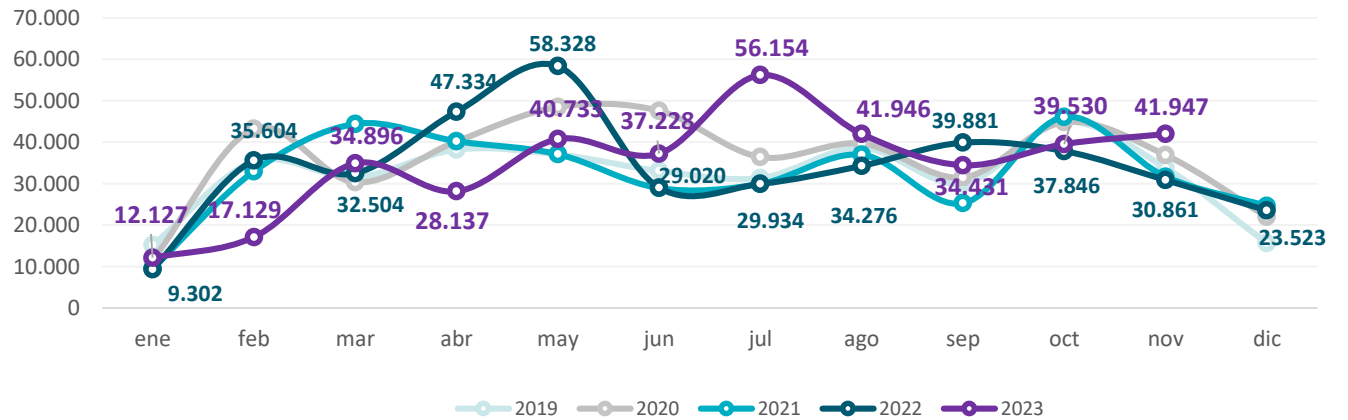

Elaboración: Dirección Provincial de Estadística en base a datos de la Secretaría de Agricultura, Ganadería y Pesca de la Nación.

**Gráfico 32. Provincia de Buenos Aires. Desembarques de capturas pesqueras**  
**Período enero 2021 – noviembre 2023. Variación porcentual interanual**

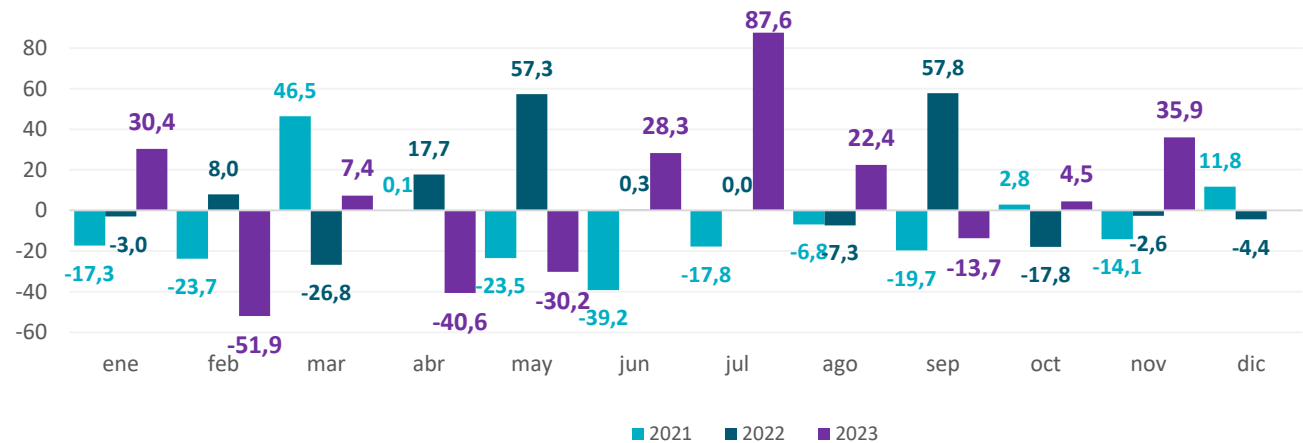

Elaboración: Dirección Provincial de Estadística en base a datos de la Secretaría de Agricultura, Ganadería y Pesca de la Nación.

# Hierro Primario

En **noviembre** la provincia de Buenos Aires registró la manufactura de **203.712 toneladas** de hierro primario. Este nivel significó un **descenso de 12,5%** respecto del mismo mes del 2022.

Durante los **primeros once meses** del año se registró una producción total acumulada de **2.480.721 toneladas** de hierro primario lo que expresó una **baja interanual de 0,8%** en comparación con el mismo período del año pasado.

**Cuadro 16. Provincia de Buenos Aires. Hierro primario**  
**Período noviembre 2021 – noviembre 2023. En toneladas y variaciones porcentuales**

| Mes/año       | Toneladas      |                  | Variación (en %) |             |
|---------------|----------------|------------------|------------------|-------------|
|               | Mensual        | Acumulado        | Interanual       | Acumulada   |
| <b>nov-21</b> | 252.818        | 2.372.957        | 39,7             | 31,0        |
| <b>dic-21</b> | 234.336        | 2.607.293        | 17,1             | 29,6        |
| <b>ene-22</b> | 259.251        | 259.251          | 42,3             | 42,3        |
| <b>feb-22</b> | 207.196        | 466.447          | 20,4             | 31,7        |
| <b>mar-22</b> | 240.674        | 707.121          | 32,1             | 31,8        |
| <b>abr-22</b> | 208.152        | 915.273          | -13,8            | 17,7        |
| <b>may-22</b> | 255.977        | 1.171.250        | 12,9             | 16,6        |
| <b>jun-22</b> | 186.300        | 1.357.550        | 2,7              | 14,5        |
| <b>jul-22</b> | 179.720        | 1.537.270        | -16,1            | 9,8         |
| <b>ago-22</b> | 255.780        | 1.793.050        | 8,0              | 9,5         |
| <b>sep-22</b> | 214.721        | 2.007.771        | -12,5            | 6,7         |
| <b>oct-22</b> | 259.423        | 2.267.194        | 9,1              | 6,9         |
| <b>nov-22</b> | 232.720        | 2.499.914        | -7,9             | 5,4         |
| <b>dic-22</b> | 252.081        | 2.751.995        | 7,6              | 5,5         |
| <b>ene-23</b> | 246.910        | 246.910          | -4,8             | -4,8        |
| <b>feb-23</b> | 237.054        | 483.964          | 14,4             | 3,8         |
| <b>mar-23</b> | 226.735        | 710.699          | -5,8             | 0,5         |
| <b>abr-23</b> | 234.963        | 945.662          | 12,9             | 3,3         |
| <b>may-23</b> | 210.245        | 1.155.907        | -17,9            | -1,3        |
| <b>jun-23</b> | 217.386        | 1.373.293        | 16,7             | 1,2         |
| <b>jul-23</b> | 195.039        | 1.568.332        | 8,5              | 2,0         |
| <b>ago-23</b> | 224.815        | 1.793.147        | -12,1            | 0,0         |
| <b>sep-23</b> | 231.531        | 2.024.678        | 7,8              | 0,8         |
| <b>oct-23</b> | 252.331        | 2.277.009        | -2,7             | 0,4         |
| <b>nov-23</b> | <b>203.712</b> | <b>2.480.721</b> | <b>-12,5</b>     | <b>-0,8</b> |

Elaboración: Dirección Provincial de Estadística en base a datos de empresas



**Gráfico 33. Provincia de Buenos Aires. Producción de hierro primario  
Período enero 2019 – noviembre 2023. En toneladas**

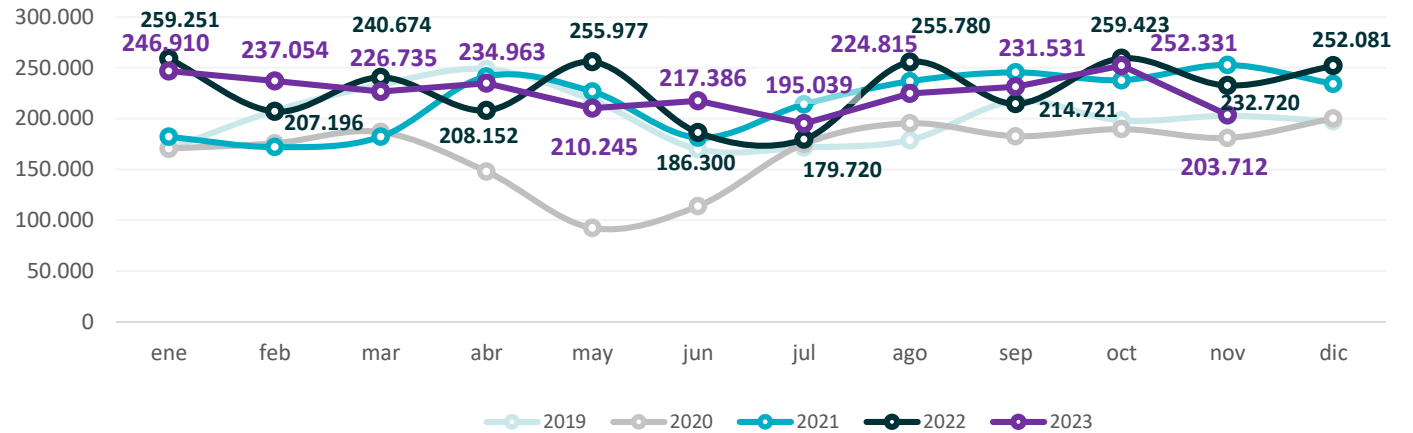

Elaboración: Dirección Provincial de Estadística en base a datos de empresas

**Gráfico 34. Provincia de Buenos Aires. Producción de hierro primario  
Período enero 2021 – noviembre 2023. Variación porcentual interanual**

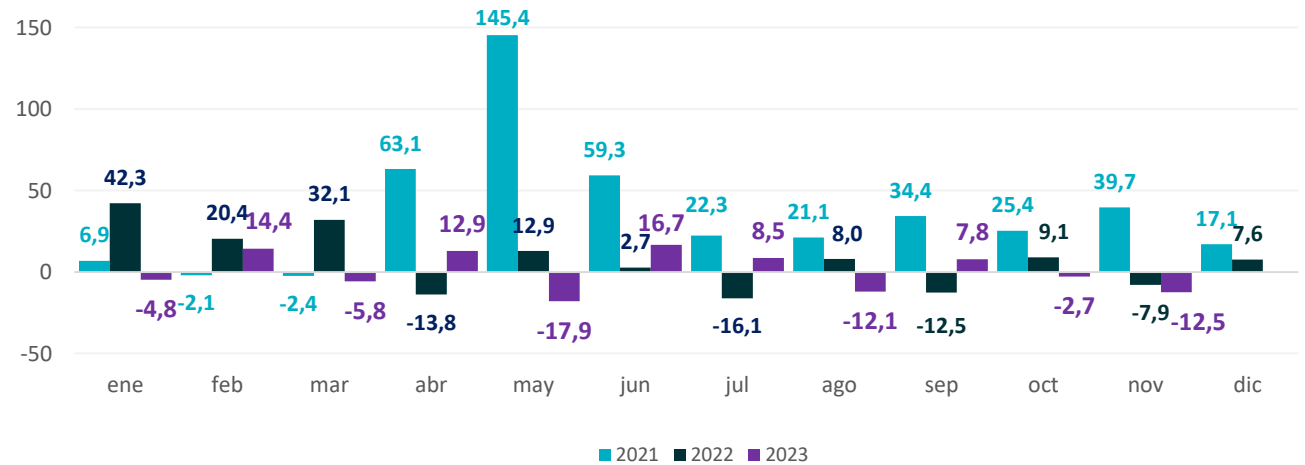

Elaboración: Dirección Provincial de Estadística en base a datos de empresas

La producción de acero crudo en la provincia de Buenos Aires fue de **260.312 toneladas** en el mes de **noviembre**, lo que implicó una **disminución de 9,1%** respecto del mismo mes del año anterior.

En términos acumulados, se produjeron **3.022.260 toneladas** de acero crudo en la Provincia durante el período **enero - noviembre** 2023, lo que significó un **aumento interanual de 0,5%**.

**Cuadro 17. Provincia de Buenos Aires. Acero crudo**  
**Período noviembre 2021 – noviembre 2023. En toneladas y variaciones porcentuales**

| Mes/año       | Toneladas      |                  | Variación (en %) |            |
|---------------|----------------|------------------|------------------|------------|
|               | Mensual        | Acumulado        | Interanual       | Acumulada  |
| <b>nov-21</b> | 287.766        | 2.860.835        | 18,5             | 36,1       |
| <b>dic-21</b> | 273.493        | 3.134.328        | 12,9             | 33,7       |
| <b>ene-22</b> | 278.314        | 278.314          | 14,5             | 14,5       |
| <b>feb-22</b> | 231.357        | 509.671          | 17,2             | 15,7       |
| <b>mar-22</b> | 273.659        | 783.330          | 2,8              | 10,8       |
| <b>abr-22</b> | 189.706        | 973.036          | -26,5            | 0,8        |
| <b>may-22</b> | 284.308        | 1.257.344        | 17,2             | 4,1        |
| <b>jun-22</b> | 284.434        | 1.541.778        | 7,1              | 4,7        |
| <b>jul-22</b> | 294.633        | 1.836.411        | 0,3              | 3,9        |
| <b>ago-22</b> | 305.736        | 2.142.147        | 21,3             | 6,1        |
| <b>sep-22</b> | 270.818        | 2.412.965        | -2,0             | 5,1        |
| <b>oct-22</b> | 308.813        | 2.721.778        | 11,1             | 5,8        |
| <b>nov-22</b> | 286.523        | 3.008.301        | -0,4             | 5,2        |
| <b>dic-22</b> | 301.931        | 3.310.232        | 10,4             | 5,6        |
| <b>ene-23</b> | 293.812        | 293.812          | 5,6              | 5,6        |
| <b>feb-23</b> | 270.785        | 564.597          | 17,0             | 10,8       |
| <b>mar-23</b> | 279.502        | 844.099          | 2,1              | 7,8        |
| <b>abr-23</b> | 300.682        | 1.144.781        | 58,5             | 17,7       |
| <b>may-23</b> | 276.207        | 1.420.988        | -2,8             | 13,0       |
| <b>jun-23</b> | 276.351        | 1.697.339        | -2,8             | 10,1       |
| <b>jul-23</b> | 219.820        | 1.917.159        | -25,4            | 4,4        |
| <b>ago-23</b> | 268.559        | 2.185.718        | -12,2            | 2,0        |
| <b>sep-23</b> | 286.828        | 2.472.546        | 5,9              | 2,5        |
| <b>oct-23</b> | 289.402        | 2.761.948        | -6,3             | 1,5        |
| <b>nov-23</b> | <b>260.312</b> | <b>3.022.260</b> | <b>-9,1</b>      | <b>0,5</b> |

Elaboración: Dirección Provincial de Estadística en base a datos de empresas

**Gráfico 35. Provincia de Buenos Aires. Producción de acero crudo**  
**Período enero 2019 – noviembre 2023. En toneladas**

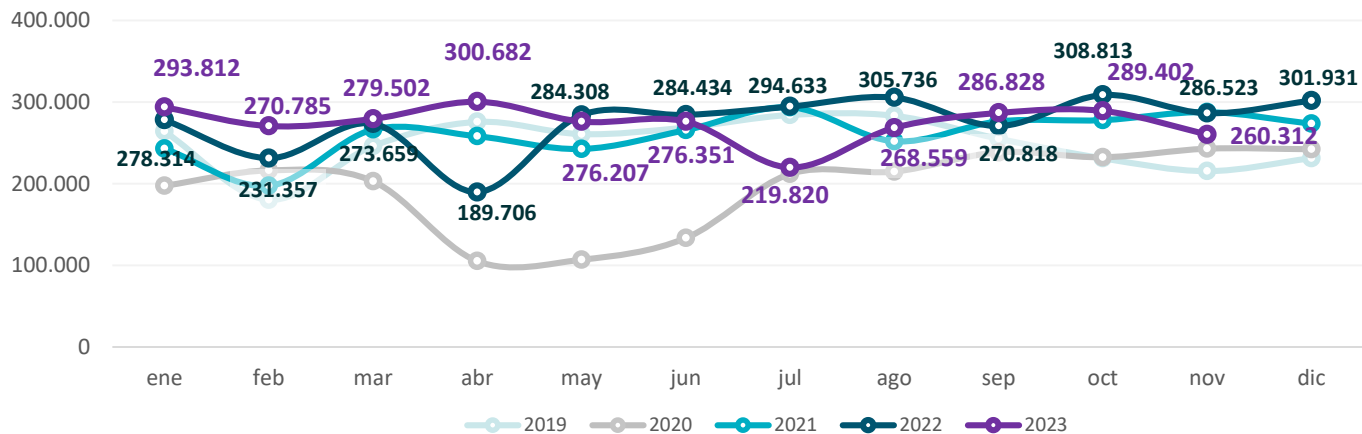

Elaboración: Dirección Provincial de Estadística en base a datos de empresas

**Gráfico 36. Provincia de Buenos Aires. Producción de acero crudo**  
**Período enero 2021 – noviembre 2023. Variación porcentual interanual**

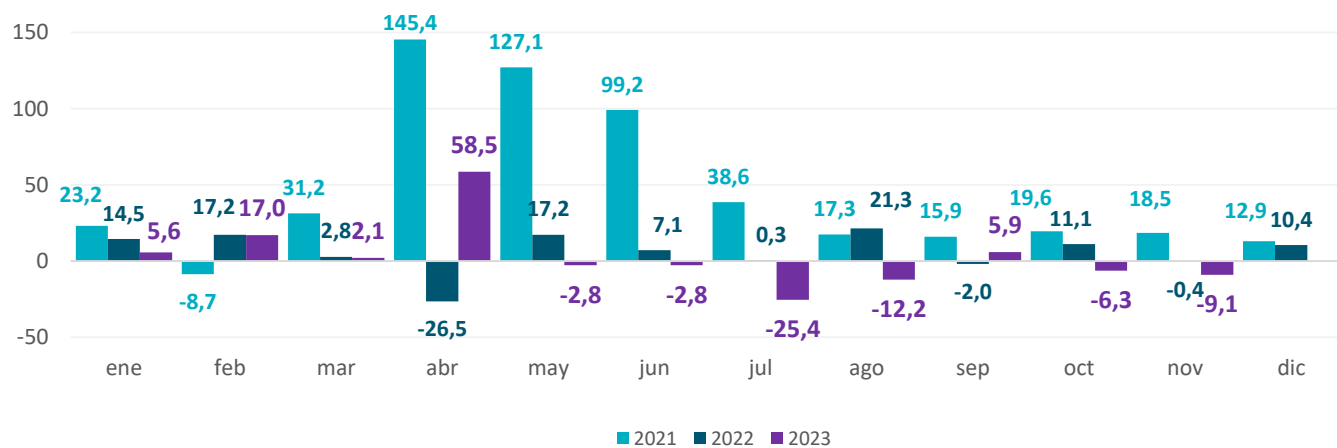

Elaboración: Dirección Provincial de Estadística en base a datos de empresas

# Cemento. Producción

En el mes de **noviembre** la producción de cemento en la Provincia fue de **609.650 toneladas**, un registro **6,6% inferior** en comparación con el mismo mes del año anterior.

En términos acumulados durante **enero - noviembre** se registró una **variación interanual positiva** de **6,2%**, habiendo totalizado en los meses transcurridos **6.845.450 toneladas**.

**Cuadro 18. Provincia de Buenos Aires. Producción de cemento**  
**Período noviembre 2021 – noviembre 2023. En toneladas y variaciones porcentuales**

| Mes/año       | Toneladas      |                  | Variación (en %) |            |
|---------------|----------------|------------------|------------------|------------|
|               | Mensual        | Acumulado        | Interanual       | Acumulada  |
| <b>nov-21</b> | 654.117        | 6.465.539        | -1,1             | 26,7       |
| <b>dic-21</b> | 566.064        | 7.031.603        | -5,5             | 23,3       |
| <b>ene-22</b> | 476.979        | 476.979          | -12,5            | -12,5      |
| <b>feb-22</b> | 490.733        | 967.712          | 6,9              | -3,6       |
| <b>mar-22</b> | 499.525        | 1.467.237        | -12,2            | -6,7       |
| <b>abr-22</b> | 536.593        | 2.003.830        | -0,8             | -5,2       |
| <b>may-22</b> | 576.858        | 2.580.688        | 6,7              | -2,8       |
| <b>jun-22</b> | 568.254        | 3.148.942        | -1,1             | -2,5       |
| <b>jul-22</b> | 612.396        | 3.761.338        | -1,2             | -2,3       |
| <b>ago-22</b> | 600.175        | 4.361.513        | -7,7             | -3,0       |
| <b>sep-22</b> | 731.352        | 5.092.865        | 15,8             | -0,7       |
| <b>oct-22</b> | 700.502        | 5.793.367        | 2,9              | -0,3       |
| <b>nov-22</b> | 652.890        | 6.446.256        | -0,2             | -0,3       |
| <b>dic-22</b> | 579.646        | 7.025.902        | 2,4              | -0,1       |
| <b>ene-23</b> | 522.225        | 522.225          | 9,5              | 9,5        |
| <b>feb-23</b> | 521.795        | 1.044.020        | 6,3              | 7,9        |
| <b>mar-23</b> | 645.120        | 1.689.140        | 29,1             | 15,1       |
| <b>abr-23</b> | 613.217        | 2.302.358        | 14,3             | 14,9       |
| <b>may-23</b> | 612.918        | 2.915.276        | 6,3              | 13,0       |
| <b>jun-23</b> | 605.903        | 3.521.178        | 6,6              | 11,8       |
| <b>jul-23</b> | 656.164        | 4.177.342        | 7,1              | 11,1       |
| <b>ago-23</b> | 708.127        | 4.885.469        | 18,0             | 12,0       |
| <b>sep-23</b> | 668.854        | 5.554.323        | -8,5             | 9,1        |
| <b>oct-23</b> | 681.476        | 6.235.800        | -2,7             | 7,6        |
| <b>nov-23</b> | <b>609.650</b> | <b>6.845.450</b> | <b>-6,6</b>      | <b>6,2</b> |

Elaboración: Dirección Provincial de Estadística en base a datos de empresas

**Gráfico 37. Provincia de Buenos Aires. Producción de cemento**  
**Período enero 2019 – noviembre 2023. En toneladas**

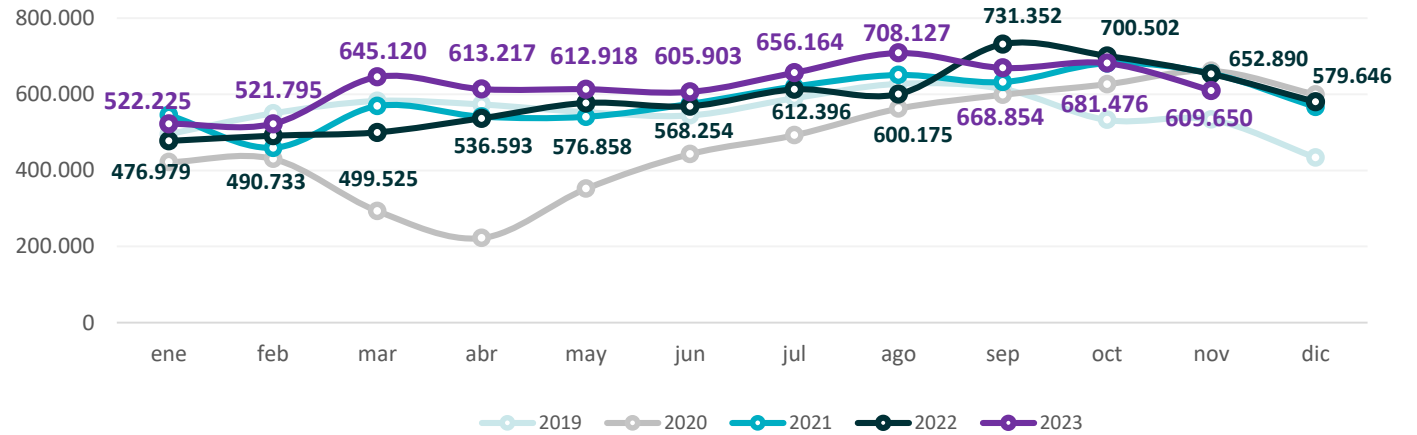

Elaboración: Dirección Provincial de Estadística en base a datos de empresas

**Gráfico 38. Provincia de Buenos Aires. Producción de cemento**  
**Período enero 2021 – noviembre 2023. Variación porcentual interanual**

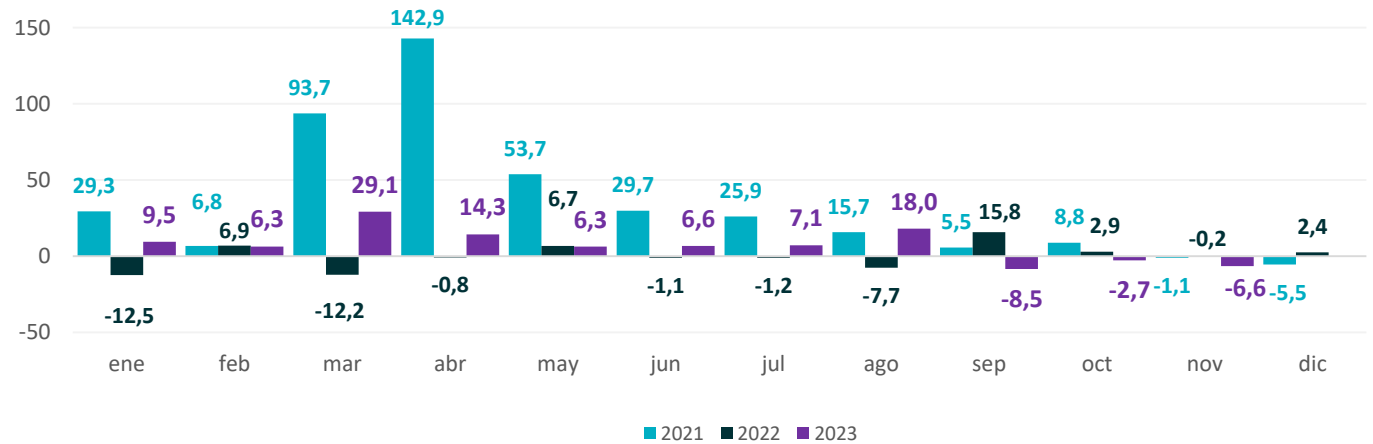

Elaboración: Dirección Provincial de Estadística en base a datos de empresas

# Cemento. Despacho

El despacho de cemento de la provincia de Buenos Aires en el mes de noviembre alcanzó las **428.850 toneladas** y fue **7,4% inferior** a noviembre del año anterior.

Las **4.875.573 toneladas** de cemento despachadas en los **once meses transcurridos de 2023**, representaron una variación interanual **negativa de 7,2%**, respecto de la cantidad despachada en el año 2022.

**Cuadro 19. Provincia de Buenos Aires. Despacho de cemento**  
**Período noviembre 2021 – noviembre 2023. En toneladas y variaciones porcentuales**

| Mes/año       | Toneladas      |                  | Variación (en %) |             |
|---------------|----------------|------------------|------------------|-------------|
|               | Mensual        | Acumulado        | Interanual       | Acumulada   |
| <b>nov-21</b> | 493.406        | 4.956.248        | 2,7              | 31,6        |
| <b>dic-21</b> | 476.178        | 5.432.426        | 11,3             | 29,5        |
| <b>ene-22</b> | 390.146        | 390.146          | -1,8             | -1,8        |
| <b>feb-22</b> | 436.839        | 826.985          | 23,5             | 10,1        |
| <b>mar-22</b> | 455.572        | 1.282.557        | 4,9              | 8,2         |
| <b>abr-22</b> | 470.712        | 1.753.269        | 8,3              | 8,2         |
| <b>may-22</b> | 484.257        | 2.237.526        | 19,6             | 10,5        |
| <b>jun-22</b> | 503.333        | 2.740.859        | 10,4             | 10,5        |
| <b>jul-22</b> | 512.181        | 3.253.040        | 6,9              | 9,9         |
| <b>ago-22</b> | 557.772        | 3.810.813        | 13,1             | 10,4        |
| <b>sep-22</b> | 514.401        | 4.325.214        | 6,3              | 9,9         |
| <b>oct-22</b> | 463.516        | 4.788.729        | -11,8            | 7,3         |
| <b>nov-22</b> | 463.043        | 5.251.772        | -6,2             | 6,0         |
| <b>dic-22</b> | 372.089        | 5.623.861        | -21,9            | 3,5         |
| <b>ene-23</b> | 394.694        | 394.694          | 1,2              | 1,2         |
| <b>feb-23</b> | 359.585        | 754.279          | -17,7            | -8,8        |
| <b>mar-23</b> | 463.193        | 1.217.472        | 1,7              | -5,1        |
| <b>abr-23</b> | 418.671        | 1.636.143        | -11,1            | -6,7        |
| <b>may-23</b> | 432.463        | 2.068.606        | -10,7            | -7,5        |
| <b>jun-23</b> | 460.131        | 2.528.737        | -8,6             | -7,7        |
| <b>jul-23</b> | 456.862        | 2.985.600        | -10,8            | -8,2        |
| <b>ago-23</b> | 506.771        | 3.492.371        | -9,1             | -8,4        |
| <b>sep-23</b> | 478.254        | 3.970.625        | -7,0             | -8,2        |
| <b>oct-23</b> | 476.098        | 4.446.723        | 2,7              | -7,1        |
| <b>nov-23</b> | <b>428.850</b> | <b>4.875.573</b> | <b>-7,4</b>      | <b>-7,2</b> |

Elaboración: Dirección Provincial de Estadística en base a datos de empresas

**Gráfico 39. Provincia de Buenos Aires. Despacho de cemento  
Período enero 2019 – noviembre 2023. En toneladas**

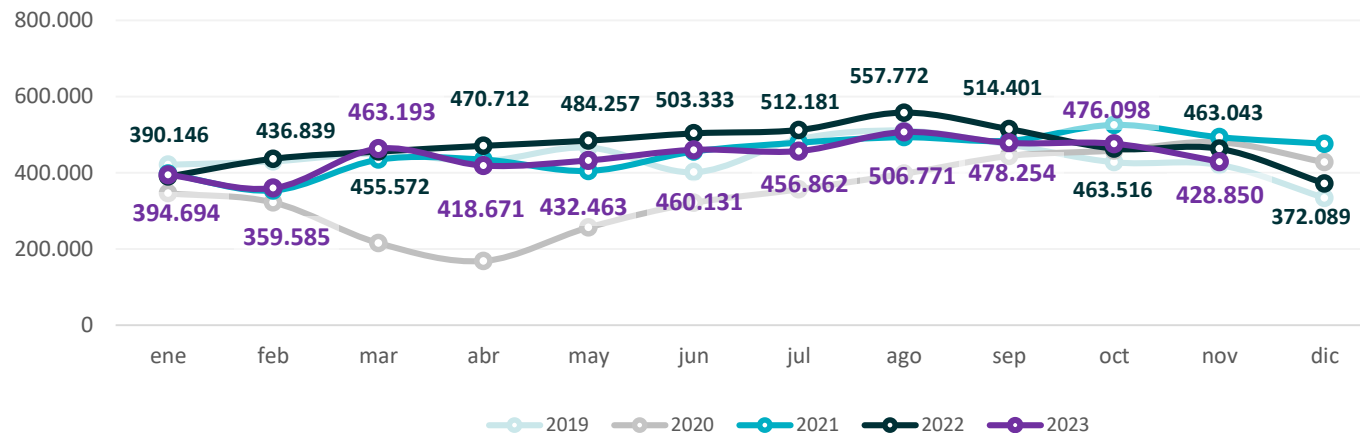

Elaboración: Dirección Provincial de Estadística en base a datos de empresas

**Gráfico 40. Provincia de Buenos Aires. Despacho de cemento  
Período enero 2021 – noviembre 2023. Variación porcentual interanual**

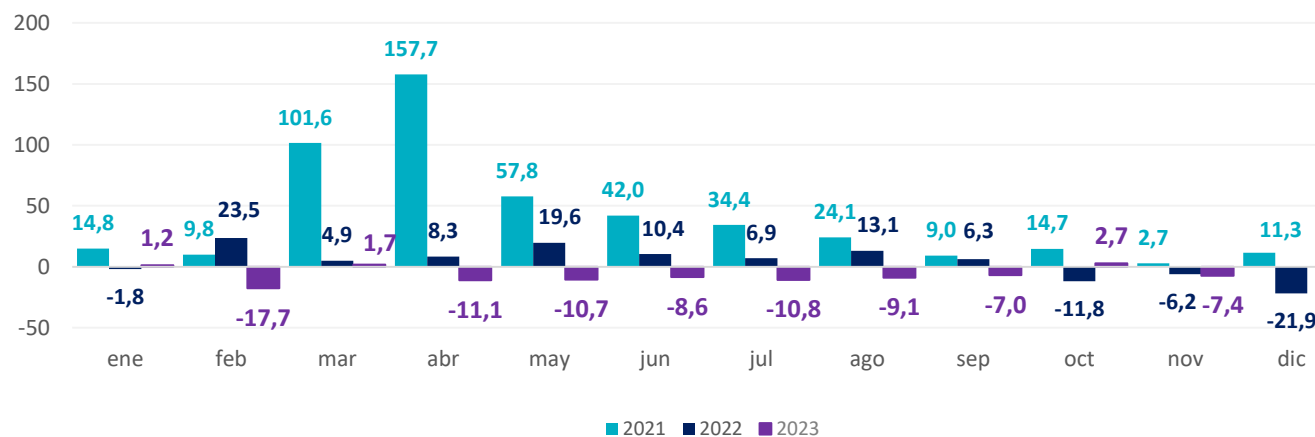

Elaboración: Dirección Provincial de Estadística en base a datos de empresas

# Producción de vehículos

El mes de **noviembre** registró la producción de **37.008** vehículos en la provincia de Buenos Aires, y evidenció un **aumento interanual de 9,7%**.

Por otra parte, durante los primeros **once meses de 2023**, se registró una **suba de 10,7%** respecto del mismo período de 2022, con una producción acumulada de **362.860 unidades**.

**Cuadro 20. Provincia de Buenos Aires. Producción de vehículos**  
**Período noviembre 2021 – noviembre 2023. En unidades y variaciones porcentuales**

| Mes/año       | Unidades      |                | Variación (en %) |             |
|---------------|---------------|----------------|------------------|-------------|
|               | Mensual       | Acumulado      | Interanual       | Acumulada   |
| <b>nov-21</b> | 30.957        | 271.870        | 33,5             | 71,7        |
| <b>dic-21</b> | 26.124        | 297.994        | 22,3             | 65,8        |
| <b>ene-22</b> | 14.952        | 14.952         | 2,3              | 2,3         |
| <b>feb-22</b> | 24.286        | 39.238         | 32,8             | 19,2        |
| <b>mar-22</b> | 30.804        | 70.042         | 4,4              | 12,2        |
| <b>abr-22</b> | 28.456        | 98.498         | 55,8             | 22,1        |
| <b>may-22</b> | 29.693        | 128.191        | 22,0             | 22,1        |
| <b>jun-22</b> | 32.978        | 161.169        | 18,7             | 21,4        |
| <b>jul-22</b> | 32.091        | 193.260        | 43,1             | 24,5        |
| <b>ago-22</b> | 34.850        | 228.110        | 29,8             | 25,3        |
| <b>sep-22</b> | 31.389        | 259.499        | 0,3              | 21,6        |
| <b>oct-22</b> | 34.464        | 293.963        | 25,2             | 22,0        |
| <b>nov-22</b> | 33.732        | 327.695        | 9,0              | 20,5        |
| <b>dic-22</b> | 24.691        | 352.386        | -5,5             | 18,3        |
| <b>ene-23</b> | 18.813        | 18.813         | 25,8             | 25,8        |
| <b>feb-23</b> | 30.485        | 49.298         | 25,5             | 25,6        |
| <b>mar-23</b> | 38.230        | 87.528         | 24,1             | 25,0        |
| <b>abr-23</b> | 33.507        | 121.035        | 17,8             | 22,9        |
| <b>may-23</b> | 31.810        | 152.845        | 7,1              | 19,2        |
| <b>jun-23</b> | 32.522        | 185.367        | -1,4             | 15,0        |
| <b>jul-23</b> | 30.778        | 216.145        | -4,1             | 11,8        |
| <b>ago-23</b> | 39.857        | 256.002        | 14,4             | 12,2        |
| <b>sep-23</b> | 35.383        | 291.385        | 12,7             | 12,3        |
| <b>oct-23</b> | 34.467        | 325.852        | 0,0              | 10,8        |
| <b>nov-23</b> | <b>37.008</b> | <b>362.860</b> | <b>9,7</b>       | <b>10,7</b> |

Elaboración: Dirección Provincial de Estadística en base a datos de ADEFA



**Gráfico 41. Provincia de Buenos Aires. Producción de vehículos**  
**Período enero 2019 – noviembre 2023. En unidades**

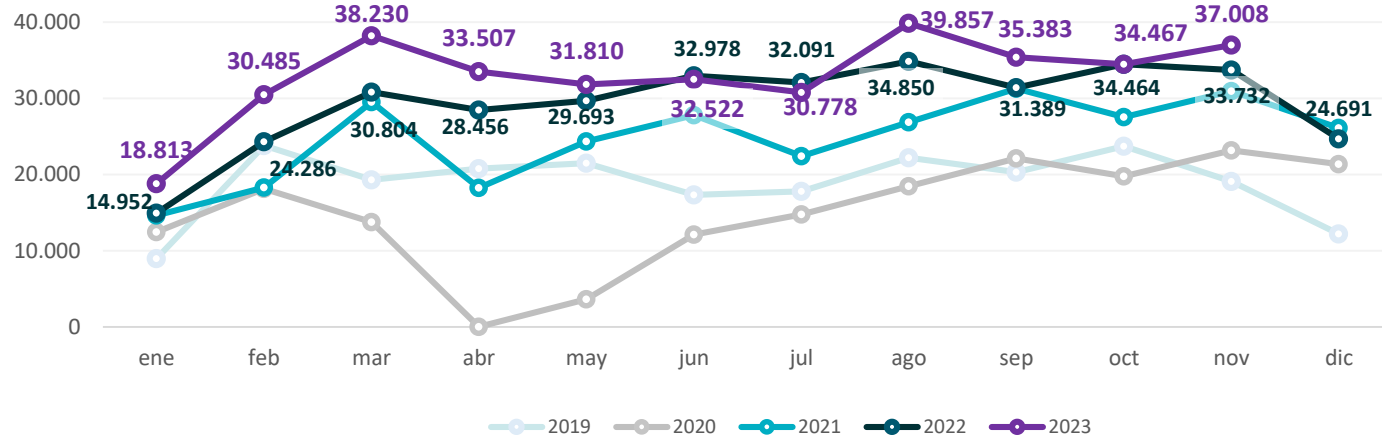

Elaboración: Dirección Provincial de Estadística en base a datos de ADEFA

**Gráfico 42. Provincia de Buenos Aires. Producción de vehículos**  
**Período enero 2021 – noviembre 2023. Variación porcentual interanual**

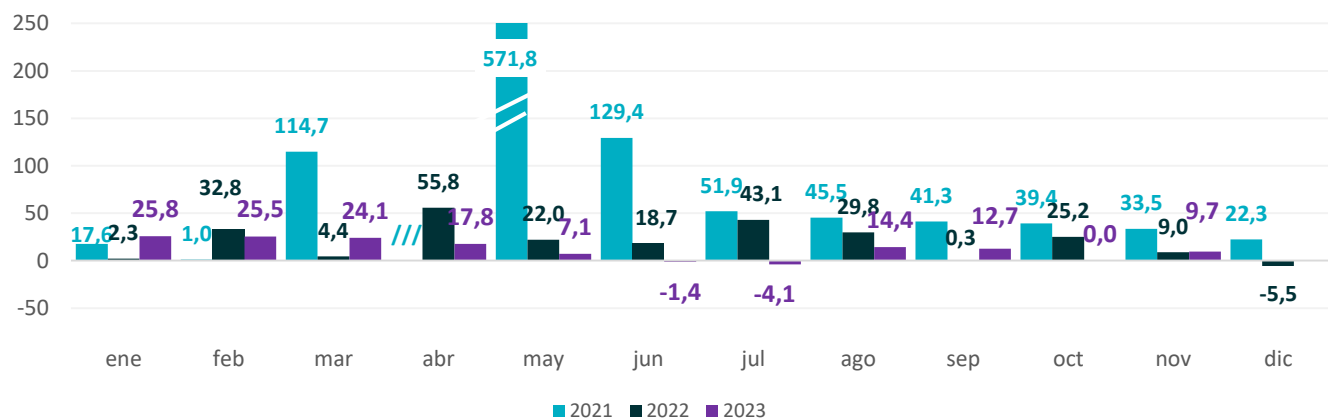

Elaboración: Dirección Provincial de Estadística en base a datos de ADEFA.

# Producción de vehículos

En el mes de **noviembre**, los vehículos automóviles producidos en la Provincia totalizaron **10.336 unidades**.

Por su parte, los vehículos utilitarios registraron una manufactura de **26.672 unidades**.

El nivel de **vehículos automóviles** producidos durante **noviembre** representó el **27,9%** de la producción total, mientras que los **vehículos utilitarios** comprendieron el **72,1%** restante.

**Cuadro 21. Provincia de Buenos Aires. Producción de vehículos por categoría**  
**Período noviembre 2021 – noviembre 2023. En unidades y participación por categoría.**

| Mes/año       | Unidades      |               | Total         | Estructura (en %) |             | Total        |
|---------------|---------------|---------------|---------------|-------------------|-------------|--------------|
|               | Automóviles   | Utilitarios   |               | Automóviles       | Utilitarios |              |
| <b>nov-21</b> | 7.402         | 23.555        | 30.957        | 23,9              | 76,1        | 100,0        |
| <b>dic-21</b> | 7.015         | 19.109        | 26.124        | 26,9              | 73,1        | 100,0        |
| <b>ene-22</b> | 3.194         | 11.758        | 14.952        | 21,4              | 78,6        | 100,0        |
| <b>feb-22</b> | 5.145         | 19.141        | 24.286        | 21,2              | 78,8        | 100,0        |
| <b>mar-22</b> | 6.968         | 23.836        | 30.804        | 22,6              | 77,4        | 100,0        |
| <b>abr-22</b> | 6.320         | 22.136        | 28.456        | 22,2              | 77,8        | 100,0        |
| <b>may-22</b> | 8.730         | 20.963        | 29.693        | 29,4              | 70,6        | 100,0        |
| <b>jun-22</b> | 8.921         | 24.057        | 32.978        | 27,1              | 72,9        | 100,0        |
| <b>jul-22</b> | 8.022         | 24.069        | 32.091        | 25,0              | 75,0        | 100,0        |
| <b>ago-22</b> | 8.777         | 26.073        | 34.850        | 25,2              | 74,8        | 100,0        |
| <b>sep-22</b> | 8.899         | 22.490        | 31.389        | 28,4              | 71,6        | 100,0        |
| <b>oct-22</b> | 8.586         | 25.878        | 34.464        | 24,9              | 75,1        | 100,0        |
| <b>nov-22</b> | 8.205         | 25.527        | 33.732        | 24,3              | 75,7        | 100,0        |
| <b>dic-22</b> | 5.060         | 19.631        | 24.691        | 20,5              | 79,5        | 100,0        |
| <b>ene-23</b> | 5.313         | 13.500        | 18.813        | 28,2              | 71,8        | 100,0        |
| <b>feb-23</b> | 8.055         | 22.430        | 30.485        | 26,4              | 73,6        | 100,0        |
| <b>mar-23</b> | 9.260         | 28.970        | 38.230        | 24,2              | 75,8        | 100,0        |
| <b>abr-23</b> | 8.351         | 25.156        | 33.507        | 24,9              | 75,1        | 100,0        |
| <b>may-23</b> | 8.986         | 22.824        | 31.810        | 28,2              | 71,8        | 100,0        |
| <b>jun-23</b> | 8.812         | 23.710        | 32.522        | 27,1              | 72,9        | 100,0        |
| <b>jul-23</b> | 8.759         | 22.019        | 30.778        | 28,5              | 71,5        | 100,0        |
| <b>ago-23</b> | 11.471        | 28.386        | 39.857        | 28,8              | 71,2        | 100,0        |
| <b>sep-23</b> | 9.741         | 25.642        | 35.383        | 27,5              | 72,5        | 100,0        |
| <b>oct-23</b> | 9.116         | 25.351        | 34.467        | 26,4              | 73,6        | 100,0        |
| <b>nov-23</b> | <b>10.336</b> | <b>26.672</b> | <b>37.008</b> | <b>27,9</b>       | <b>72,1</b> | <b>100,0</b> |

Elaboración: Dirección Provincial de Estadística en base a datos de ADEFA

**Gráfico 43. Provincia de Buenos Aires. Producción de vehículos por categoría**  
**Período noviembre 2022 – noviembre 2023. En miles de unidades**

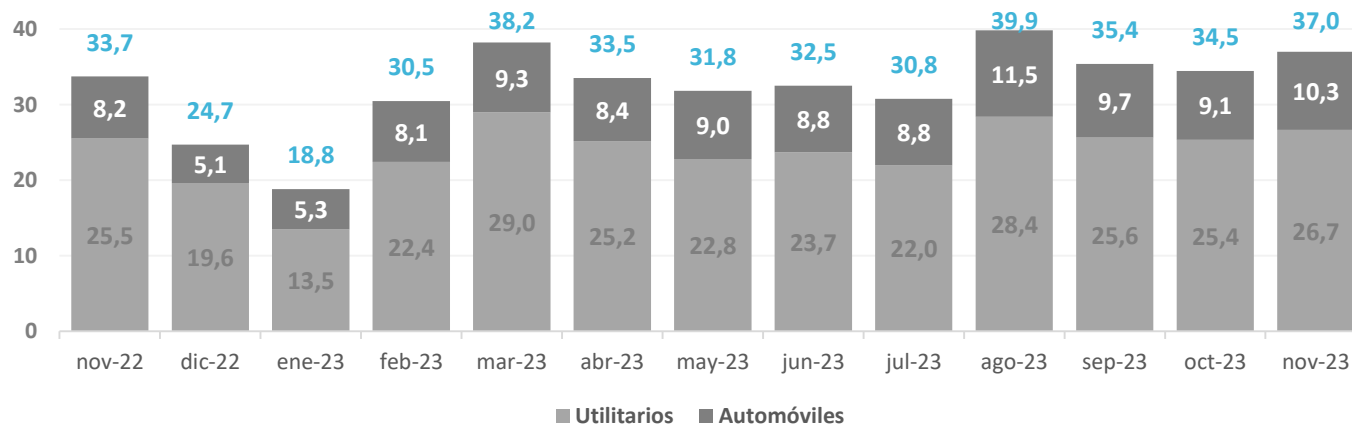

Elaboración: Dirección Provincial de Estadística en base a datos de ADEFA.

**Gráfico 44. Provincia de Buenos Aires. Producción de vehículos por categoría**  
**Período noviembre 2022 – noviembre 2023. Estructura. En porcentaje**

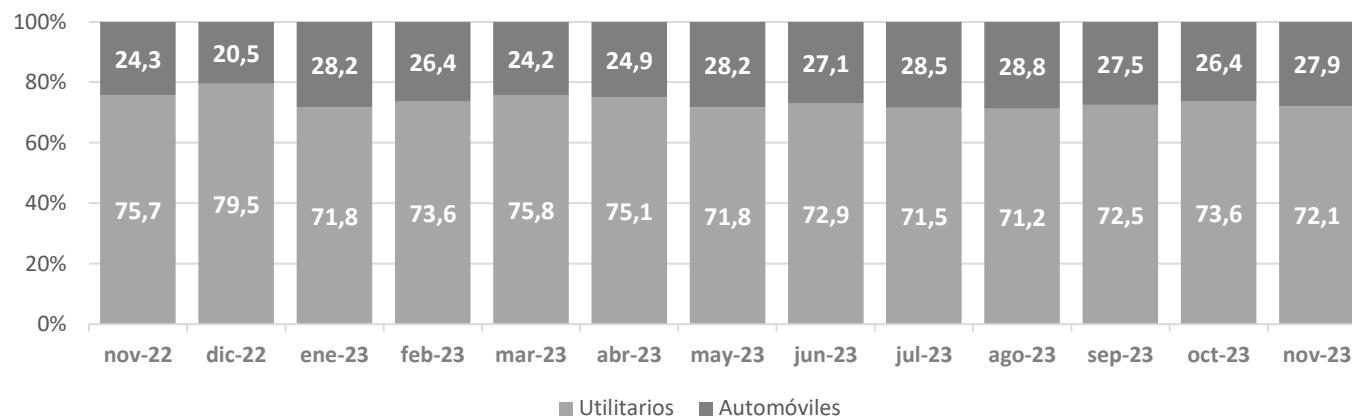

Elaboración: Dirección Provincial de Estadística en base a datos de ADEFA.

# Producción de vehículos utilitarios

En **noviembre**, los **vehículos utilitarios** producidos en la provincia de Buenos Aires alcanzaron **26.672 unidades**, lo que significó una **suba interanual de 4,5%**.

En cuanto a lo que se refiere al nivel de producción acumulado, en el **período enero - noviembre** de 2023 se registró un **incremento de 7,6%** respecto del mismo intervalo del año anterior, y alcanzó una manufactura total de **264.660 unidades** de vehículos utilitarios.

**Cuadro 22. Provincia de Buenos Aires. Producción de vehículos utilitarios**  
**Período noviembre 2021 – noviembre 2023. En unidades y variaciones porcentuales**

| Mes/año       | Unidades      |                | Variación (en %) |            |
|---------------|---------------|----------------|------------------|------------|
|               | Mensual       | Acumulado      | Interanual       | Acumulada  |
| <b>nov-21</b> | 23.555        | 220.498        | 15,5             | 55,2       |
| <b>dic-21</b> | 19.109        | 239.607        | -0,4             | 48,5       |
| <b>ene-22</b> | 11.758        | 11.758         | -1,3             | -1,3       |
| <b>feb-22</b> | 19.141        | 30.899         | 12,2             | 6,6        |
| <b>mar-22</b> | 23.836        | 54.735         | -12,0            | -2,4       |
| <b>abr-22</b> | 22.136        | 76.871         | 47,2             | 8,1        |
| <b>may-22</b> | 20.963        | 97.834         | 5,9              | 7,6        |
| <b>jun-22</b> | 24.057        | 121.891        | 8,0              | 7,7        |
| <b>jul-22</b> | 24.069        | 145.960        | 28,6             | 10,7       |
| <b>ago-22</b> | 26.073        | 172.033        | 22,3             | 12,3       |
| <b>sep-22</b> | 22.490        | 194.523        | -3,1             | 10,3       |
| <b>oct-22</b> | 25.878        | 220.401        | 26,0             | 11,9       |
| <b>nov-22</b> | 25.527        | 245.928        | 8,4              | 11,5       |
| <b>dic-22</b> | 19.631        | 265.559        | 2,7              | 10,8       |
| <b>ene-23</b> | 13.500        | 13.500         | 14,8             | 14,8       |
| <b>feb-23</b> | 22.430        | 35.930         | 17,2             | 16,3       |
| <b>mar-23</b> | 28.970        | 64.900         | 21,5             | 18,6       |
| <b>abr-23</b> | 25.156        | 90.056         | 13,6             | 17,2       |
| <b>may-23</b> | 22.824        | 112.880        | 8,9              | 15,4       |
| <b>jun-23</b> | 23.710        | 136.590        | -1,4             | 12,1       |
| <b>jul-23</b> | 22.019        | 158.609        | -8,5             | 8,7        |
| <b>ago-23</b> | 28.386        | 186.995        | 8,9              | 8,7        |
| <b>sep-23</b> | 25.642        | 212.637        | 14,0             | 9,3        |
| <b>oct-23</b> | 25.351        | 237.988        | -2,0             | 8,0        |
| <b>nov-23</b> | <b>26.672</b> | <b>264.660</b> | <b>4,5</b>       | <b>7,6</b> |

Elaboración: Dirección Provincial de Estadística en base a datos de ADEFA

**Gráfico 45. Provincia de Buenos Aires. Producción de vehículos utilitarios**  
**Período enero 2019 – noviembre 2023. En unidades**

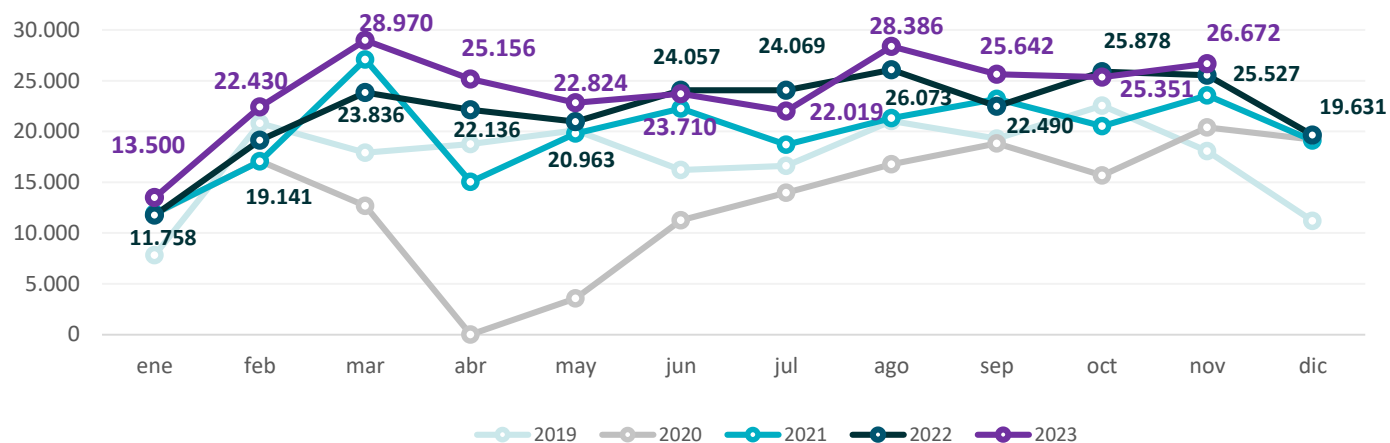

Elaboración: Dirección Provincial de Estadística en base a datos de ADEFA.

**Gráfico 46. Provincia de Buenos Aires. Producción de vehículos utilitarios**  
**Período enero 2021 – noviembre 2023. Variación porcentual interanual**

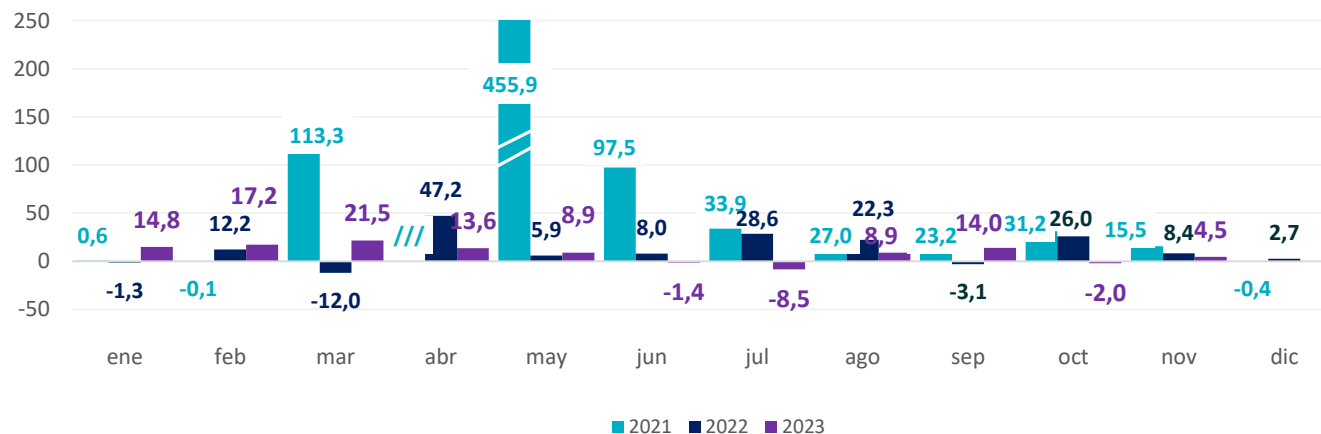

Elaboración: Dirección Provincial de Estadística en base a datos de ADEFA.

# Producción de vehículos automóviles

En lo que concierne a los vehículos automóviles, en el mes de **noviembre** la Provincia registró la fabricación de **10.336 unidades**, lo que implicó una **suba de 26,0%** respecto del mismo mes de 2022. Conviene destacar que **este nivel de producción ha sido el mayor registrado para el mes de noviembre desde 2016.**

Durante los primeros **once meses de 2023** se registró una producción acumulada de **98.200 unidades** de vehículos particulares producidas en la provincia de Buenos Aires, lo que estableció un **aumento de 20,1%** respecto del mismo período del año anterior.

**Cuadro 23. Provincia de Buenos Aires. Producción de vehículos automóviles**  
**Período noviembre 2021 – noviembre 2023. En unidades y variaciones porcentuales**

| Mes/año       | Unidades      |               | Variación (en %) |             |
|---------------|---------------|---------------|------------------|-------------|
|               | Mensual       | Acumulado     | Interanual       | Acumulada   |
| <b>nov-21</b> | 7.402         | 51.372        | 165,9            | 216,7       |
| <b>dic-21</b> | 7.015         | 58.387        | 224,6            | 217,6       |
| <b>ene-22</b> | 3.194         | 3.194         | 18,0             | 18,0        |
| <b>feb-22</b> | 5.145         | 8.339         | 318,6            | 111,9       |
| <b>mar-22</b> | 6.968         | 15.307        | 187,3            | 140,7       |
| <b>abr-22</b> | 6.320         | 21.627        | 96,1             | 125,7       |
| <b>may-22</b> | 8.730         | 30.357        | 92,1             | 114,9       |
| <b>jun-22</b> | 8.921         | 39.278        | 61,7             | 100,0       |
| <b>jul-22</b> | 8.022         | 47.300        | 115,6            | 102,4       |
| <b>ago-22</b> | 8.777         | 56.077        | 58,5             | 94,0        |
| <b>sep-22</b> | 8.899         | 64.976        | 10,2             | 75,7        |
| <b>oct-22</b> | 8.586         | 73.562        | 22,8             | 67,3        |
| <b>nov-22</b> | 8.205         | 81.767        | 10,8             | 59,2        |
| <b>dic-22</b> | 5.060         | 86.827        | -27,9            | 48,7        |
| <b>ene-23</b> | 5.313         | 5.313         | 66,3             | 66,3        |
| <b>feb-23</b> | 8.055         | 13.368        | 56,6             | 60,3        |
| <b>mar-23</b> | 9.260         | 22.628        | 32,9             | 47,8        |
| <b>abr-23</b> | 8.351         | 30.979        | 32,1             | 43,2        |
| <b>may-23</b> | 8.986         | 39.965        | 2,9              | 31,7        |
| <b>jun-23</b> | 8.812         | 48.777        | -1,2             | 24,2        |
| <b>jul-23</b> | 8.759         | 57.536        | 9,2              | 21,6        |
| <b>ago-23</b> | 11.471        | 69.007        | 30,7             | 23,1        |
| <b>sep-23</b> | 9.741         | 78.748        | 9,5              | 21,2        |
| <b>oct-23</b> | 9.116         | 87.864        | 6,2              | 19,4        |
| <b>nov-23</b> | <b>10.336</b> | <b>98.200</b> | <b>26,0</b>      | <b>20,1</b> |

Elaboración: Dirección Provincial de Estadística en base a datos de ADEFA.

# Producción de vehículos automóviles

**Gráfico 47. Provincia de Buenos Aires. Producción de vehículos automóviles**  
**Período enero 2019 – noviembre 2023. En unidades**

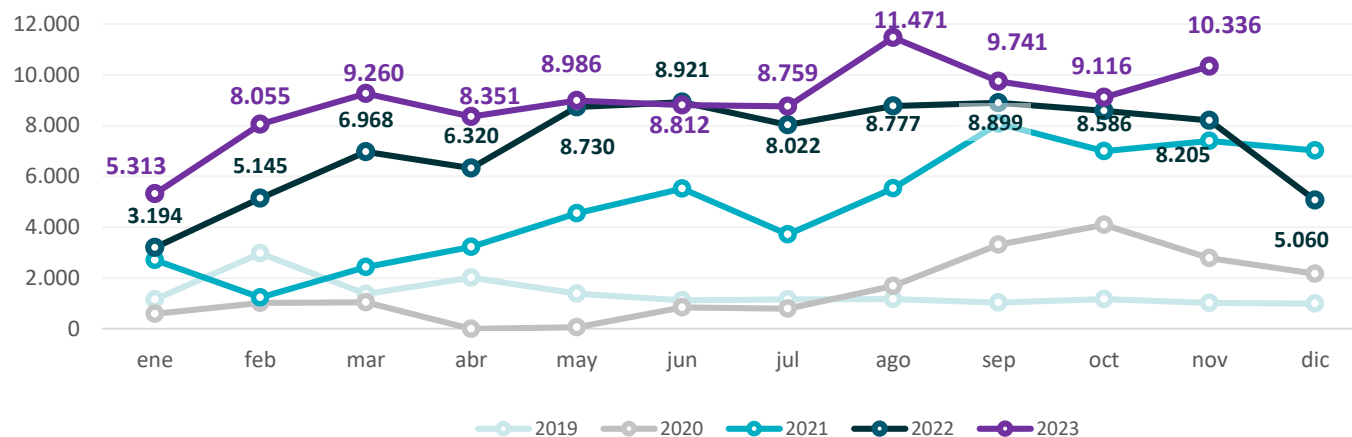

Elaboración: Dirección Provincial de Estadística en base a datos de ADEFA.

**Gráfico 48. Provincia de Buenos Aires. Producción de vehículos automóviles**  
**Período enero 2021 – noviembre 2023. Variación porcentual interanual**

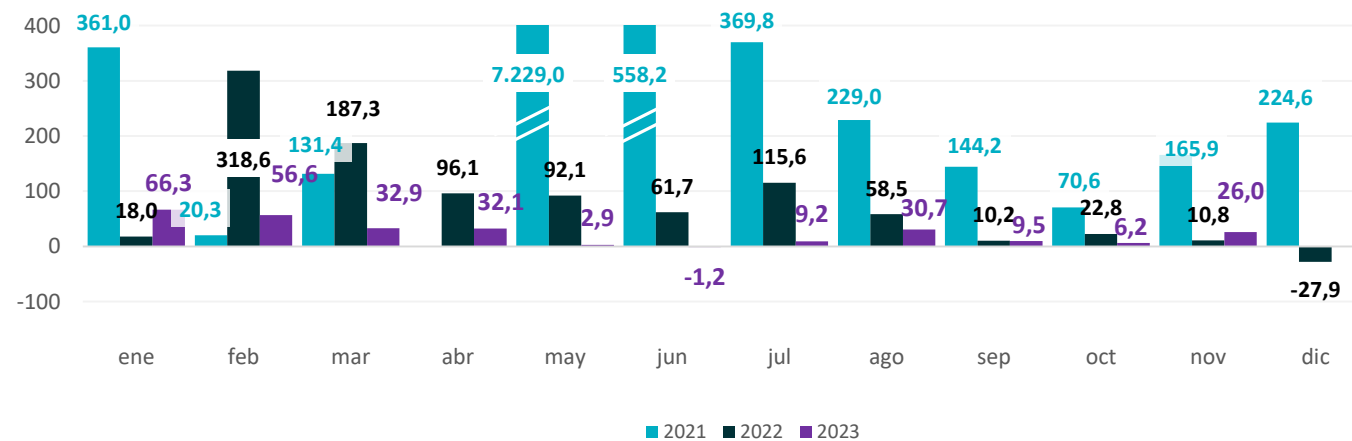

Elaboración: Dirección Provincial de Estadística en base a datos de ADEFA.

# Gasoil común. Producción

En **octubre** la producción total de gasoil común en la PBA ascendió a **381.276 m<sup>3</sup>**. Este nivel de producción fue **11,8% inferior** al de octubre 2022.

En lo que va del año la producción de gasoil común ascendió a **4.598.994 m<sup>3</sup>**, lo que significó una **disminución interanual de 0,5%**.

**Cuadro 24. Provincia de Buenos Aires. Producción de gasoil común**  
**Período octubre 2021 – octubre 2023. En metros cúbicos y variaciones porcentuales**

| Mes/año       | m3             |                  | Variación (en %) |             |
|---------------|----------------|------------------|------------------|-------------|
|               | Mensual        | Acumulado        | Interanual       | Acumulada   |
| <b>oct-21</b> | 507.521        | 4.852.287        | 38,8             | -2,0        |
| <b>nov-21</b> | 467.207        | 5.319.494        | 4,2              | -1,5        |
| <b>dic-21</b> | 438.356        | 5.757.850        | -9,7             | -2,2        |
| <b>ene-22</b> | 412.460        | 412.460          | -10,6            | -10,6       |
| <b>feb-22</b> | 372.175        | 784.635          | -12,6            | -11,6       |
| <b>mar-22</b> | 480.277        | 1.264.912        | -9,7             | -10,9       |
| <b>abr-22</b> | 449.834        | 1.714.745        | -2,0             | -8,7        |
| <b>may-22</b> | 485.286        | 2.200.031        | -6,4             | -8,2        |
| <b>jun-22</b> | 489.305        | 2.689.336        | -5,8             | -7,8        |
| <b>jul-22</b> | 486.467        | 3.175.803        | 3,2              | -6,3        |
| <b>ago-22</b> | 516.463        | 3.692.266        | 5,8              | -4,7        |
| <b>sep-22</b> | 499.283        | 4.191.549        | 6,4              | -3,5        |
| <b>oct-22</b> | 432.255        | 4.623.804        | -14,8            | -4,7        |
| <b>nov-22</b> | 491.823        | 5.115.628        | 5,3              | -3,8        |
| <b>dic-22</b> | 523.480        | 5.639.107        | 19,4             | -2,1        |
| <b>ene-23</b> | 494.832        | 494.832          | 20,0             | 20,0        |
| <b>feb-23</b> | 472.499        | 967.331          | 27,0             | 23,3        |
| <b>mar-23</b> | 475.361        | 1.442.692        | -1,0             | 14,1        |
| <b>abr-23</b> | 483.641        | 1.926.332        | 7,5              | 12,3        |
| <b>may-23</b> | 513.177        | 2.439.510        | 5,7              | 10,9        |
| <b>jun-23</b> | 437.960        | 2.877.469        | -10,5            | 7,0         |
| <b>jul-23</b> | 458.124        | 3.335.593        | -5,8             | 5,0         |
| <b>ago-23</b> | 443.149        | 3.778.742        | -14,2            | 2,3         |
| <b>sep-23</b> | 438.976        | 4.217.718        | -12,1            | 0,6         |
| <b>oct-23</b> | <b>381.276</b> | <b>4.598.994</b> | <b>-11,8</b>     | <b>-0,5</b> |

Elaboración: Dirección Provincial de Estadística en base a datos de Secretaría de Energía de la Nación



**Gráfico 49. Provincia de Buenos Aires. Producción de gasoil común**  
**Período enero 2019 – octubre 2023. En metros cúbicos**

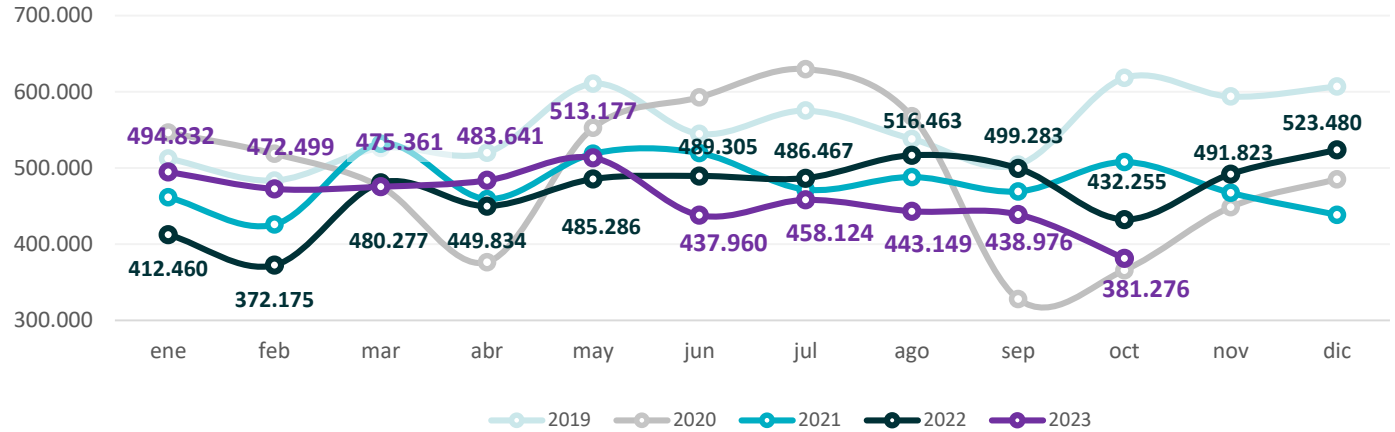

Elaboración: Dirección Provincial de Estadística en base a datos de Secretaría de Energía de la Nación

**Gráfico 50. Provincia de Buenos Aires. Producción de gasoil común**  
**Período enero 2021 – octubre 2023. Variación porcentual interanual**

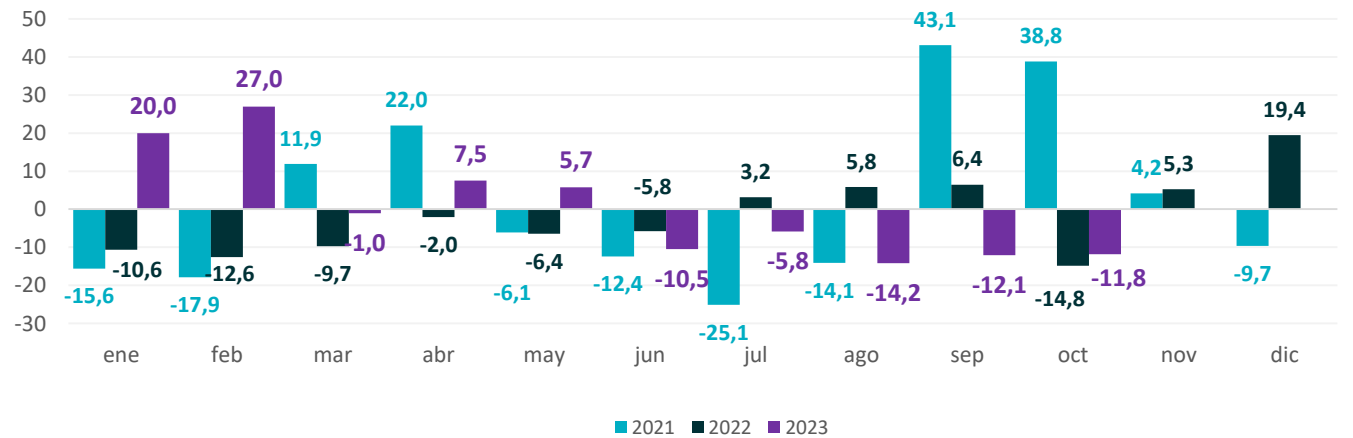

Elaboración: Dirección Provincial de Estadística en base a datos de Secretaría de Energía de la Nación

# Gasoil ultra. Producción

La producción bonaerense de gasoil ultra del mes de **octubre** alcanzó los **218.516 m<sup>3</sup>** lo que significó una **baja de 18,2%** respecto del mismo mes del año 2022.

En los **primeros diez meses de 2023** se produjeron en la Provincia **2.903.577 m<sup>3</sup>** de gasoil ultra lo que implicó una **suba interanual de 25,8%** respecto del mismo lapso del año anterior.

**Cuadro 25. Provincia de Buenos Aires. Producción de gasoil ultra**  
**Período octubre 2021 – octubre 2023. En metros cúbicos y variaciones porcentuales**

| Mes/año       | m <sup>3</sup> |                  | Variación (en %) |             |
|---------------|----------------|------------------|------------------|-------------|
|               | Mensual        | Acumulado        | Interanual       | Acumulada   |
| <b>oct-21</b> | 202.039        | 1.844.610        | 27,1             | 92,1        |
| <b>nov-21</b> | 205.319        | 2.049.929        | 42,8             | 85,6        |
| <b>dic-21</b> | 277.400        | 2.327.329        | 146,7            | 91,3        |
| <b>ene-22</b> | 268.351        | 268.351          | 27,2             | 27,2        |
| <b>feb-22</b> | 117.494        | 385.845          | -33,6            | -0,5        |
| <b>mar-22</b> | 101.353        | 487.198          | -18,0            | -4,7        |
| <b>abr-22</b> | 230.427        | 717.625          | 30,0             | 4,2         |
| <b>may-22</b> | 285.194        | 1.002.819        | 54,7             | 14,9        |
| <b>jun-22</b> | 260.457        | 1.263.276        | 59,5             | 21,9        |
| <b>jul-22</b> | 259.812        | 1.523.088        | 37,5             | 24,3        |
| <b>ago-22</b> | 272.987        | 1.796.075        | 21,5             | 23,9        |
| <b>sep-22</b> | 244.286        | 2.040.361        | 26,9             | 24,2        |
| <b>oct-22</b> | 267.026        | 2.307.387        | 32,2             | 25,1        |
| <b>nov-22</b> | 234.005        | 2.541.392        | 14,0             | 24,0        |
| <b>dic-22</b> | 278.867        | 2.820.259        | 0,5              | 21,2        |
| <b>ene-23</b> | 309.003        | 309.003          | 15,1             | 15,1        |
| <b>feb-23</b> | 271.390        | 580.392          | 131,0            | 50,4        |
| <b>mar-23</b> | 299.181        | 879.573          | 195,2            | 80,5        |
| <b>abr-23</b> | 302.487        | 1.182.060        | 31,3             | 64,7        |
| <b>may-23</b> | 286.364        | 1.468.424        | 0,4              | 46,4        |
| <b>jun-23</b> | 323.961        | 1.792.385        | 24,4             | 41,9        |
| <b>jul-23</b> | 332.055        | 2.124.440        | 27,8             | 39,5        |
| <b>ago-23</b> | 252.655        | 2.377.095        | -7,4             | 32,3        |
| <b>sep-23</b> | 307.966        | 2.685.061        | 26,1             | 31,6        |
| <b>oct-23</b> | <b>218.516</b> | <b>2.903.577</b> | <b>-18,2</b>     | <b>25,8</b> |

Elaboración: Dirección Provincial de Estadística en base a datos de Secretaría de Energía de la Nación

**Gráfico 51. Provincia de Buenos Aires. Producción de gasoil ultra**  
**Período enero 2019 – octubre 2023. En metros cúbicos**

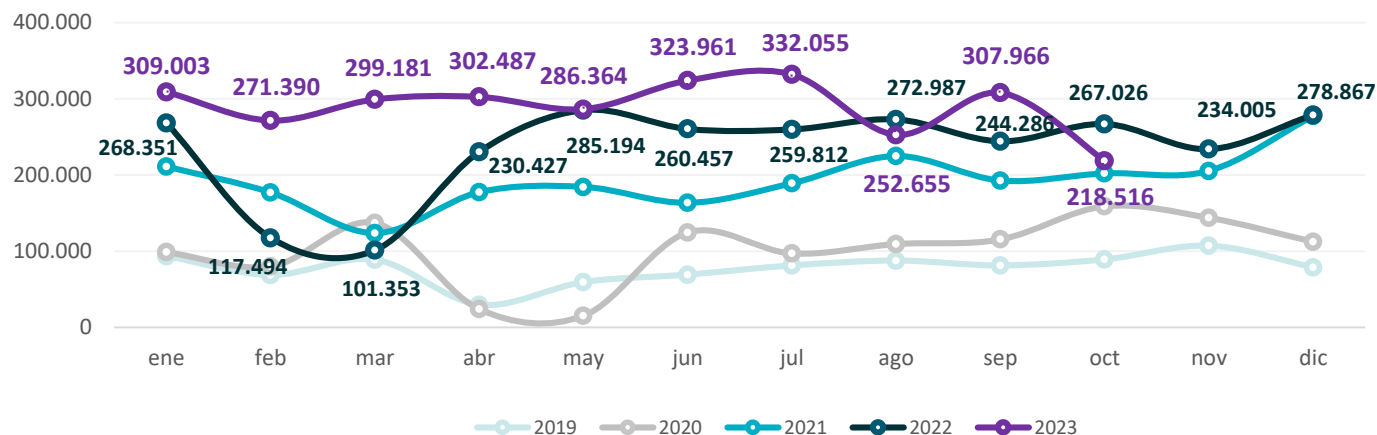

Elaboración: Dirección Provincial de Estadística en base a datos de Secretaría de Energía de la Nación

**Gráfico 52. Provincia de Buenos Aires. Producción de gasoil ultra**  
**Período enero 2021 – octubre 2023. Variación porcentual interanual**

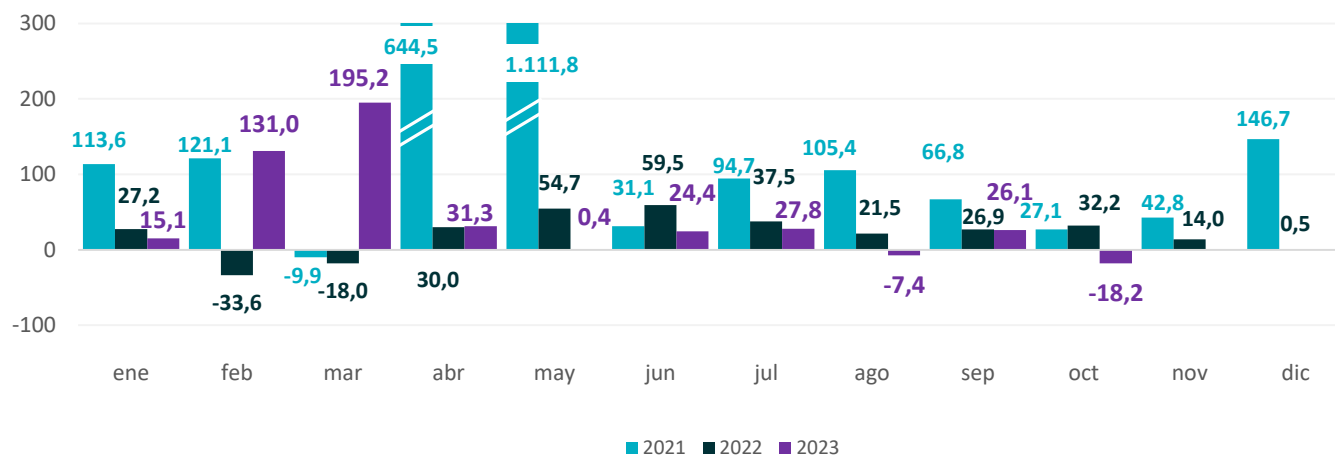

Elaboración: Dirección Provincial de Estadística en base a datos de Secretaría de Energía de la Nación

# Nafta súper. Producción

En el mes de **octubre** se produjeron en la provincia de Buenos Aires **417.816 m<sup>3</sup>** de nafta súper, lo cual significó una **leve disminución interanual**.

En los **diez meses transcurridos de 2023** el total de la producción fue de **4.446.977 m<sup>3</sup>**, lo cual implicó un **aumento de 8,9%** respecto del mismo período de 2022.

**Cuadro 26. Provincia de Buenos Aires. Producción de nafta súper**  
**Período octubre 2021 – octubre 2023. En metros cúbicos y variaciones porcentuales**

| Mes/año       | m3             |                  | Variación (en %) |            |
|---------------|----------------|------------------|------------------|------------|
|               | Mensual        | Acumulado        | Interanual       | Acumulada  |
| <b>oct-21</b> | 442.684        | 3.870.070        | 54,9             | 26,7       |
| <b>nov-21</b> | 442.350        | 4.312.419        | 36,8             | 27,7       |
| <b>dic-21</b> | 490.815        | 4.803.235        | 29,6             | 27,9       |
| <b>ene-22</b> | 431.155        | 431.155          | 8,3              | 8,3        |
| <b>feb-22</b> | 365.730        | 796.885          | -9,6             | -0,8       |
| <b>mar-22</b> | 350.570        | 1.147.455        | -17,0            | -6,3       |
| <b>abr-22</b> | 370.770        | 1.518.225        | -1,4             | -5,2       |
| <b>may-22</b> | 420.918        | 1.939.143        | 21,1             | -0,5       |
| <b>jun-22</b> | 427.452        | 2.366.594        | 38,0             | 4,8        |
| <b>jul-22</b> | 429.239        | 2.795.834        | 20,5             | 6,9        |
| <b>ago-22</b> | 447.270        | 3.243.104        | 8,2              | 7,1        |
| <b>sep-22</b> | 423.099        | 3.666.203        | 6,0              | 7,0        |
| <b>oct-22</b> | 418.019        | 4.084.222        | -5,6             | 5,5        |
| <b>nov-22</b> | 426.517        | 4.510.739        | -3,6             | 4,6        |
| <b>dic-22</b> | 458.677        | 4.969.416        | -6,5             | 3,5        |
| <b>ene-23</b> | 450.367        | 450.367          | 4,5              | 4,5        |
| <b>feb-23</b> | 426.038        | 876.405          | 16,5             | 10,0       |
| <b>mar-23</b> | 490.011        | 1.366.416        | 39,8             | 19,1       |
| <b>abr-23</b> | 443.930        | 1.810.346        | 19,7             | 19,2       |
| <b>may-23</b> | 482.611        | 2.292.957        | 14,7             | 18,2       |
| <b>jun-23</b> | 417.484        | 2.710.441        | -2,3             | 14,5       |
| <b>jul-23</b> | 446.641        | 3.157.082        | 4,1              | 12,9       |
| <b>ago-23</b> | 433.162        | 3.590.244        | -3,2             | 10,7       |
| <b>sep-23</b> | 438.917        | 4.029.161        | 3,7              | 9,9        |
| <b>oct-23</b> | <b>417.816</b> | <b>4.446.977</b> | <b>-0,05</b>     | <b>8,9</b> |

Elaboración: Dirección Provincial de Estadística en base a datos de Secretaría de Energía de la Nación

**Gráfico 53. Provincia de Buenos Aires. Producción de nafta súper Período enero 2019 – octubre 2023. En metros cúbicos**

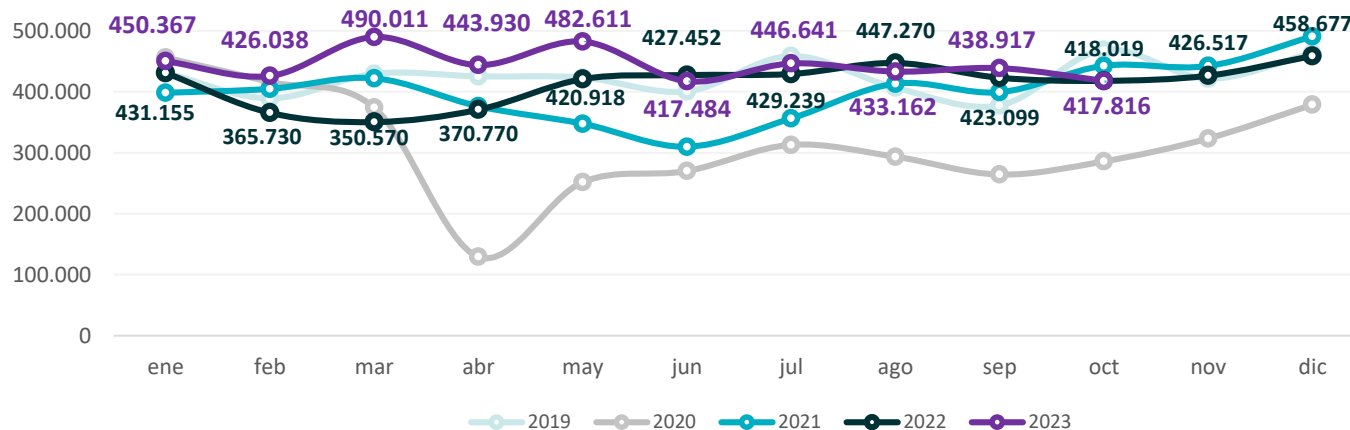

Elaboración: Dirección Provincial de Estadística en base a datos de Secretaría de Energía de la Nación

**Gráfico 54. Provincia de Buenos Aires. Producción de nafta súper Período enero 2021 – octubre 2023. Variación porcentual interanual**

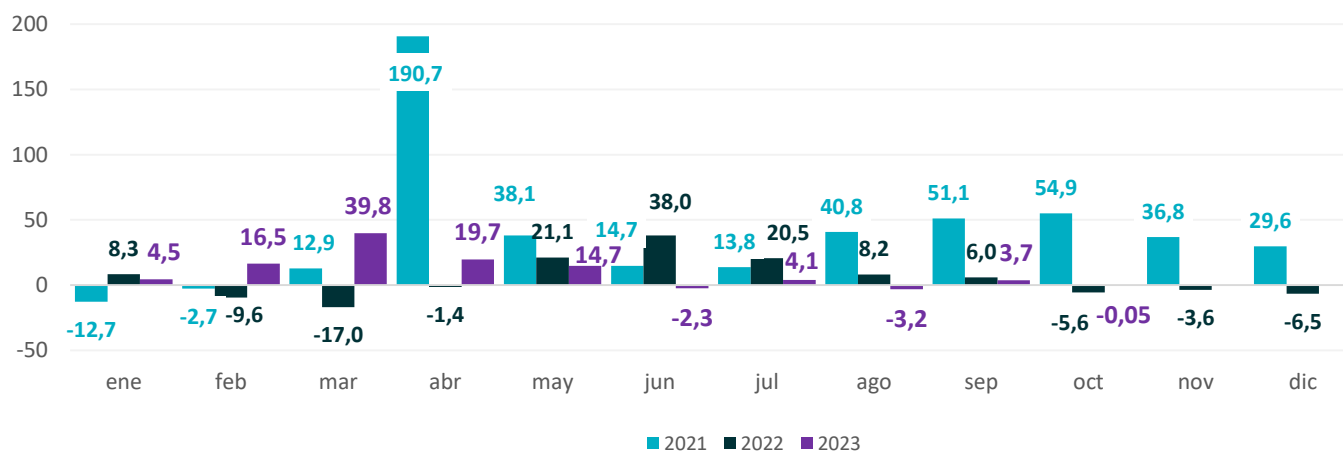

Elaboración: Dirección Provincial de Estadística en base a datos de Secretaría de Energía de la Nación

# Nafta ultra. Producción

El volumen producido de nafta ultra en la Provincia durante el mes de **octubre** fue de **114.990 m<sup>3</sup>**. Esto marcó una **suba** de **5,6%** respecto al de octubre 2022.

En términos **acumulados**, la variación interanual también fue **positiva en 9,4%**, habiendo totalizado en los **primeros diez meses del año 1.320.409 m<sup>3</sup>**.

**Cuadro 27. Provincia de Buenos Aires. Producción de nafta ultra**  
**Período octubre 2021 – octubre 2023. En metros cúbicos y variaciones porcentuales**

| Mes/año       | m <sup>3</sup> |                  | Variación (en %) |            |
|---------------|----------------|------------------|------------------|------------|
|               | Mensual        | Acumulado        | Interanual       | Acumulada  |
| <b>oct-21</b> | 140.129        | 1.244.250        | 73,6             | 42,8       |
| <b>nov-21</b> | 133.302        | 1.377.552        | 10,9             | 38,9       |
| <b>dic-21</b> | 143.704        | 1.521.256        | 4,8              | 34,8       |
| <b>ene-22</b> | 107.560        | 107.560          | -19,2            | -19,2      |
| <b>feb-22</b> | 116.784        | 224.344          | -8,0             | -13,8      |
| <b>mar-22</b> | 112.045        | 336.390          | -17,2            | -14,9      |
| <b>abr-22</b> | 110.581        | 446.971          | 6,1              | -10,6      |
| <b>may-22</b> | 144.406        | 591.377          | 31,6             | -3,0       |
| <b>jun-22</b> | 126.407        | 717.783          | 37,1             | 2,3        |
| <b>jul-22</b> | 123.529        | 841.312          | 1,4              | 2,2        |
| <b>ago-22</b> | 138.509        | 979.822          | 3,7              | 2,4        |
| <b>sep-22</b> | 117.905        | 1.097.727        | -19,9            | -0,6       |
| <b>oct-22</b> | 108.936        | 1.206.663        | -22,3            | -3,0       |
| <b>nov-22</b> | 106.672        | 1.313.335        | -20,0            | -4,7       |
| <b>dic-22</b> | 119.891        | 1.433.226        | -16,6            | -5,8       |
| <b>ene-23</b> | 141.229        | 141.229          | 31,3             | 31,3       |
| <b>feb-23</b> | 109.629        | 250.858          | -6,1             | 11,8       |
| <b>mar-23</b> | 114.988        | 365.846          | 2,6              | 8,8        |
| <b>abr-23</b> | 126.836        | 492.682          | 14,7             | 10,2       |
| <b>may-23</b> | 133.474        | 626.156          | -7,6             | 5,9        |
| <b>jun-23</b> | 164.826        | 790.983          | 30,4             | 10,2       |
| <b>jul-23</b> | 146.258        | 937.241          | 18,4             | 11,4       |
| <b>ago-23</b> | 132.086        | 1.069.327        | -4,6             | 9,1        |
| <b>sep-23</b> | 136.091        | 1.205.418        | 15,4             | 9,8        |
| <b>oct-23</b> | <b>114.990</b> | <b>1.320.409</b> | <b>5,6</b>       | <b>9,4</b> |

Elaboración: Dirección Provincial de Estadística en base a datos de Secretaría de Energía de la Nación

**Gráfico 55. Provincia de Buenos Aires. Producción de nafta ultra**  
**Período enero 2019 – octubre 2023. En metros cúbicos**

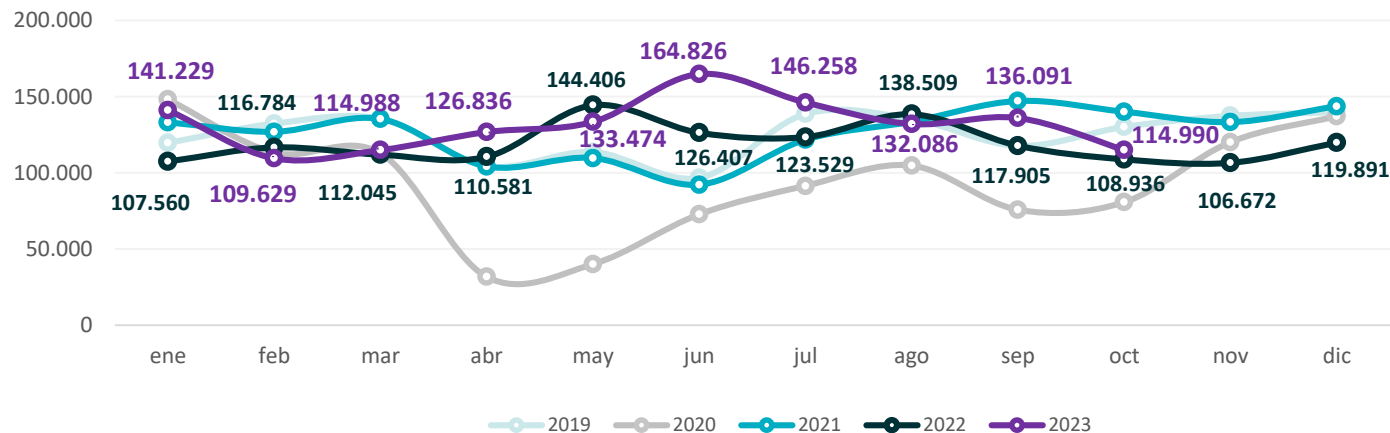

Elaboración: Dirección Provincial de Estadística en base a datos de Secretaría de Energía de la Nación

**Gráfico 56. Provincia de Buenos Aires. Producción de nafta ultra**  
**Período enero 2021 – octubre 2023. Variación porcentual interanual**

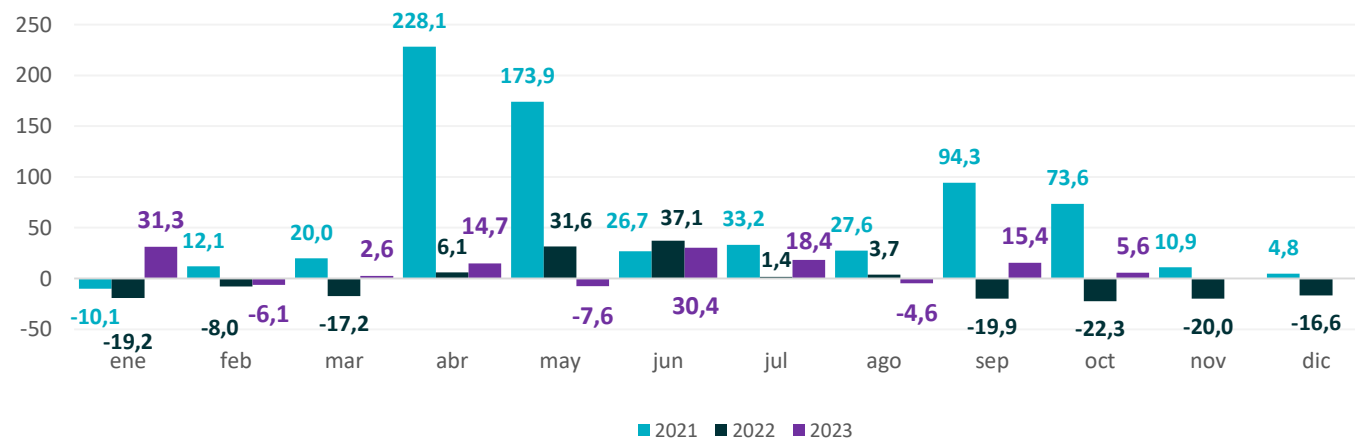

Elaboración: Dirección Provincial de Estadística en base a datos de Secretaría de Energía de la Nación

# Asfalto. Producción

En el mes de **octubre** el volumen producido de asfalto en territorio bonaerense fue de **3.562 m<sup>3</sup>**. Este total marcó una **baja** de **76,8%** respecto al del mismo mes del año 2022.

En términos **acumulados**, la variación fue **negativa en un 11,7% interanual**, habiendo acumulado en los diez meses del año **194.230 m<sup>3</sup>**.

**Cuadro 28. Provincia de Buenos Aires. Producción de asfalto**  
**Período octubre 2021 – octubre 2023. En metros cúbicos y variaciones porcentuales**

| Mes/año       | m3           |                | Variación (en %) |              |
|---------------|--------------|----------------|------------------|--------------|
|               | Mensual      | Acumulado      | Interanual       | Acumulada    |
| oct-21        | 40.807       | 322.798        | 59,2             | 71,2         |
| nov-21        | 28.532       | 351.331        | -38,9            | 49,4         |
| dic-21        | 24.297       | 375.628        | -19,8            | 41,5         |
| ene-22        | 18.454       | 18.454         | 11,4             | -11,4        |
| feb-22        | 19.034       | 37.487         | -39,8            | -28,5        |
| mar-22        | 23.186       | 60.674         | 13,6             | -23,4        |
| abr-22        | 29.064       | 89.737         | 14,0             | -20,6        |
| may-22        | 31.168       | 120.905        | 26,2             | -22,1        |
| jun-22        | 23.632       | 144.538        | -32,5            | -24,0        |
| jul-22        | 17.348       | 161.886        | -22,9            | -23,9        |
| ago-22        | 21.326       | 183.211        | -40,0            | -26,2        |
| sep-22        | 21.331       | 204.543        | -36,7            | -27,5        |
| oct-22        | 15.377       | 219.920        | -62,3            | -31,9        |
| nov-22        | 15.275       | 235.195        | -46,5            | -33,1        |
| dic-22        | 17.628       | 252.823        | -27,4            | -32,7        |
| ene-23        | 16.356       | 16.356         | -11,4            | -11,4        |
| feb-23        | 20.812       | 37.169         | 9,3              | -0,9         |
| mar-23        | 21.274       | 58.443         | -8,2             | -3,7         |
| abr-23        | 21.499       | 79.942         | -26,0            | -10,9        |
| may-23        | 27.502       | 107.444        | -11,8            | -11,1        |
| jun-23        | 24.738       | 132.182        | 4,7              | -8,5         |
| jul-23        | 13.602       | 145.784        | -21,6            | -9,9         |
| ago-23        | 22.725       | 168.510        | 6,6              | -8,0         |
| sep-23        | 22.158       | 190.667        | 3,9              | -6,8         |
| <b>oct-23</b> | <b>3.562</b> | <b>194.230</b> | <b>-76,8</b>     | <b>-11,7</b> |

Elaboración: Dirección Provincial de Estadística en base a datos de Secretaría de Energía de la Nación



**Gráfico 57. Provincia de Buenos Aires. Producción de asfalto**  
**Período enero 2019 – octubre 2023. En metros cúbicos**

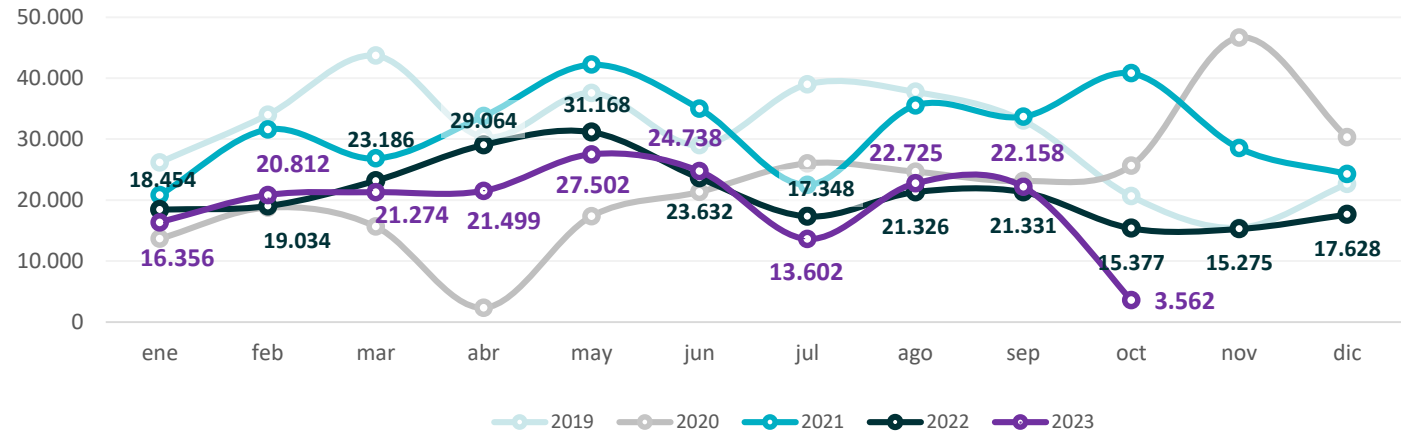

Elaboración: Dirección Provincial de Estadística en base a datos de Secretaría de Energía de la Nación

**Gráfico 58. Provincia de Buenos Aires. Producción de asfalto**  
**Período enero 2021 – octubre 2023. Variación porcentual interanual**

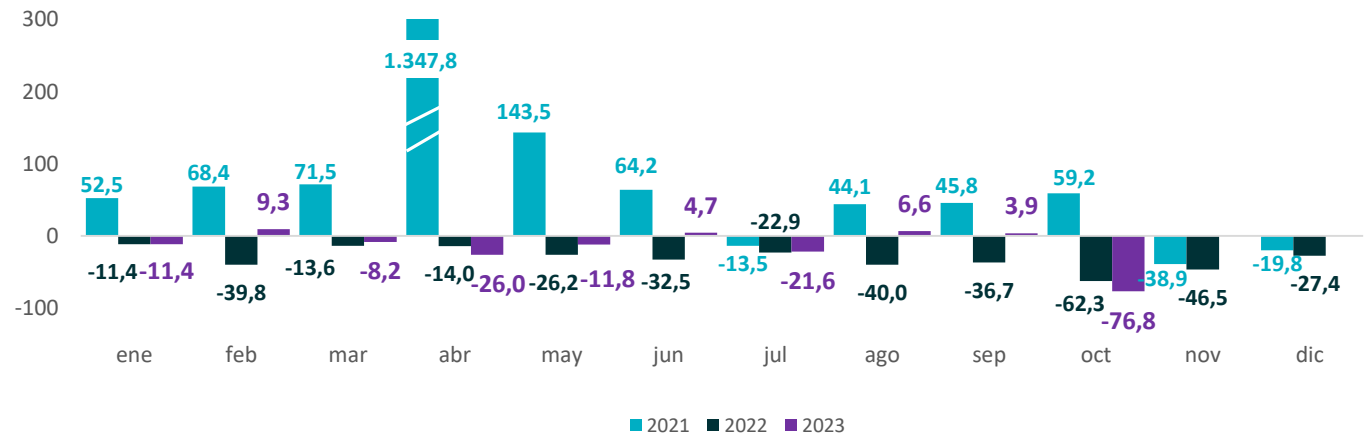

Elaboración: Dirección Provincial de Estadística en base a datos de Secretaría de Energía de la Nación

# Biodiesel. Producción

En el mes de **octubre de 2023**, la producción de biodiesel en la provincia de Buenos Aires alcanzó **16.461 toneladas** registrando una **baja de 45,9%** respecto a octubre de 2022.

El periodo **enero - octubre** totalizó **181.968 toneladas** lo cual significó **una caída de 7,3%** respecto de igual periodo del año pasado.

**Cuadro 29. Provincia de Buenos Aires. Producción de biodiesel**  
**Período octubre 2021 – octubre 2023. En toneladas y variaciones porcentuales**

| Mes/año       | Toneladas     |                | Variación (en %) |             |
|---------------|---------------|----------------|------------------|-------------|
|               | Mensual       | Acumulado      | Interanual       | Acumulada   |
| <b>oct-21</b> | 16.458        | 145.538        | 1632,4           | -22,3       |
| <b>nov-21</b> | 18.798        | 164.336        | ///              | -12,2       |
| <b>dic-21</b> | 17.142,00     | 181.478        | ///              | -3,1        |
| <b>ene-22</b> | 19.088,65     | 19.089         | 227,7            | 227,7       |
| <b>feb-22</b> | 13.917        | 33.006         | -21,9            | 39,6        |
| <b>mar-22</b> | 3.403         | 36.409         | -83,8            | -18,4       |
| <b>abr-22</b> | 20.409        | 56.817         | 44,7             | -3,2        |
| <b>may-22</b> | 22.916        | 79.733         | 118,8            | 15,2        |
| <b>jun-22</b> | 15.108        | 94.841         | 183,3            | 27,3        |
| <b>jul-22</b> | 25.807        | 120.648        | 48,2             | 31,2        |
| <b>ago-22</b> | 21.890        | 142.537        | 55,5             | 34,5        |
| <b>sep-22</b> | 23.374        | 165.912        | 1,3              | 28,5        |
| <b>oct-22</b> | 30.429        | 196.340        | 84,9             | 34,9        |
| <b>nov-22</b> | 23.076        | 219.416        | 22,8             | 33,5        |
| <b>dic-22</b> | 21.996        | 241.412        | 28,3             | 33,0        |
| <b>ene-23</b> | 14.905        | 14.905         | -21,9            | -21,9       |
| <b>feb-23</b> | 13.618        | 28.523         | -2,2             | -13,6       |
| <b>mar-23</b> | 17.499        | 46.022         | 414,2            | 26,4        |
| <b>abr-23</b> | 16.359        | 62.381         | -19,8            | 9,8         |
| <b>may-23</b> | 20.838        | 83.219         | -9,1             | 4,4         |
| <b>jun-23</b> | 22.126        | 105.346        | 46,5             | 11,1        |
| <b>jul-23</b> | 25.023        | 130.368        | -3,0             | 8,1         |
| <b>ago-23</b> | 15.094        | 145.462        | -31,0            | 2,1         |
| <b>sep-23</b> | 20.044        | 165.507        | -14,2            | -0,2        |
| <b>oct-23</b> | <b>16.461</b> | <b>181.968</b> | <b>-45,9</b>     | <b>-7,3</b> |

Elaboración: Dirección Provincial de Estadística en base a datos de Secretaría de Energía de la Nación

**Gráfico 58. Provincia de Buenos Aires. Producción de biodiesel**  
**Período enero 2019 – octubre 2023. En toneladas**

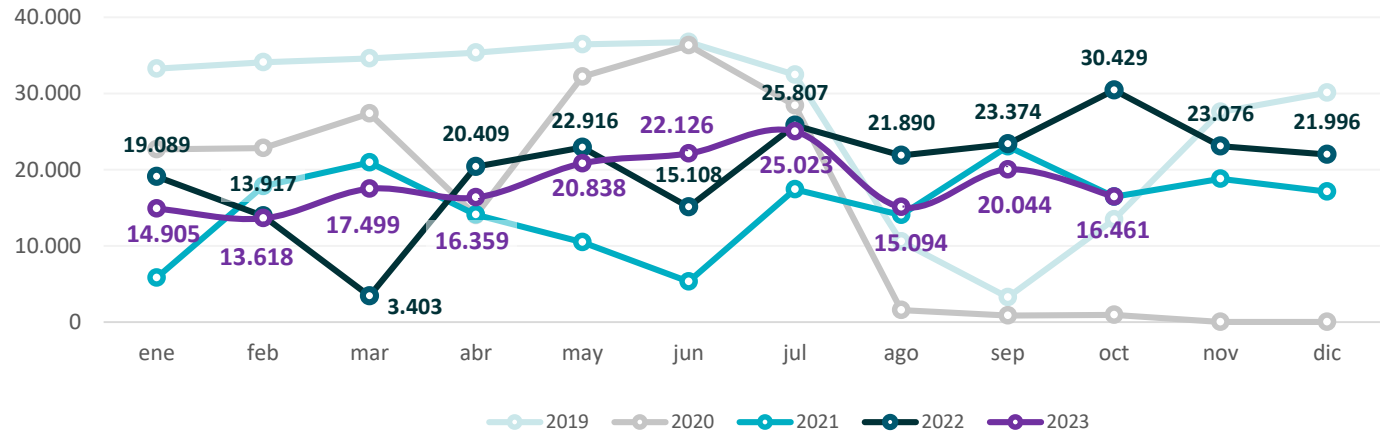

Elaboración: Dirección Provincial de Estadística en base a datos de Secretaría de Energía de la Nación

**Gráfico 59. Provincia de Buenos Aires. Producción de biodiesel**  
**Período enero 2021 – octubre 2023. Variación porcentual interanual**

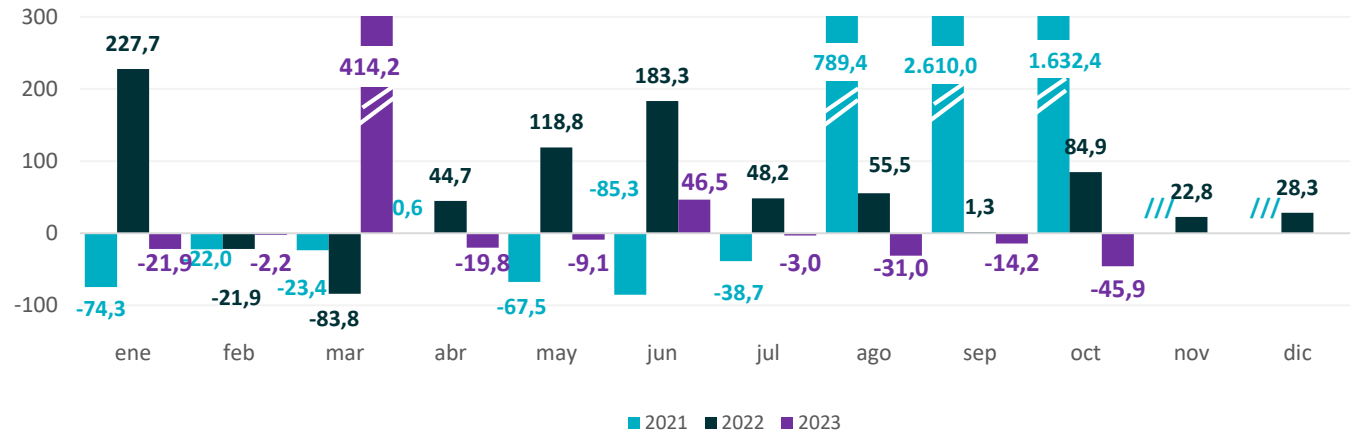

Elaboración: Dirección Provincial de Estadística en base a datos de Secretaría de Energía de la Nación

# Demanda eléctrica

La demanda de energía eléctrica de la provincia de Buenos Aires durante el mes de **noviembre** ascendió a **4.100 Gwh**, lo cual significó un **descenso de 3,3%** en la demanda respecto a noviembre de 2022.

La demanda acumulada **en los primeros once mese** fue de **50.616 Gwh** e implicó una **variación positiva de 2,5%** respecto a igual período de 2022.

**Cuadro 31. Provincia de Buenos Aires. Demanda eléctrica**  
**Período octubre 2021 – octubre 2023. En Gwh y variaciones porcentuales**

| Mes/año       | Gwh          |               | Variación (en %) |            |
|---------------|--------------|---------------|------------------|------------|
|               | Mensual      | Acumulado     | Interanual       | Acumulada  |
| <b>nov-21</b> | 3.977        | 47.855        | 7,9              | 6,6        |
| <b>dic-21</b> | 4.607        | 52.461        | 11,3             | 7,0        |
| <b>ene-22</b> | 4.784        | 4.784         | 7,0              | 7,0        |
| <b>feb-22</b> | 3.851        | 8.634         | 3,7              | 5,5        |
| <b>mar-22</b> | 4.089        | 12.723        | -1,9             | 3,0        |
| <b>abr-22</b> | 3.946        | 16.669        | 3,8              | 3,2        |
| <b>may-22</b> | 4.818        | 21.488        | 6,0              | 3,8        |
| <b>jun-22</b> | 5.446        | 26.934        | 8,7              | 4,7        |
| <b>jul-22</b> | 5.262        | 32.196        | 2,4              | 4,3        |
| <b>ago-22</b> | 4.867        | 37.063        | 1,6              | 4,0        |
| <b>sep-22</b> | 4.118        | 41.181        | -1,3             | 3,4        |
| <b>oct-22</b> | 3.981        | 45.162        | -1,9             | 2,9        |
| <b>nov-22</b> | 4.242        | 49.404        | 6,7              | 3,2        |
| <b>dic-22</b> | 4.749        | 54.153        | 3,1              | 3,2        |
| <b>ene-23</b> | 5.053        | 5.053         | 5,6              | 5,6        |
| <b>feb-23</b> | 4.478        | 9.531         | 16,3             | 10,4       |
| <b>mar-23</b> | 5.355        | 14.886        | 31,0             | 17,0       |
| <b>abr-23</b> | 3.887        | 18.773        | -1,5             | 12,6       |
| <b>may-23</b> | 4.369        | 23.142        | -9,3             | 7,7        |
| <b>jun-23</b> | 4.918        | 28.060        | -9,7             | 4,2        |
| <b>jul-23</b> | 5.132        | 33.192        | -2,5             | 3,1        |
| <b>ago-23</b> | 4.845        | 38.037        | -0,4             | 2,6        |
| <b>sep-23</b> | 4.461        | 42.498        | 8,3              | 3,2        |
| <b>oct-23</b> | 4.018        | 46.516        | 0,9              | 3,0        |
| <b>nov-23</b> | <b>4.100</b> | <b>50.616</b> | <b>-3,3</b>      | <b>2,5</b> |

Elaboración: Dirección Provincial de Estadística en base a datos de CAMMESA

**Gráfico 62. Provincia de Buenos Aires. Demanda eléctrica**  
**Período enero 2019 – noviembre 2023. En Gwh**

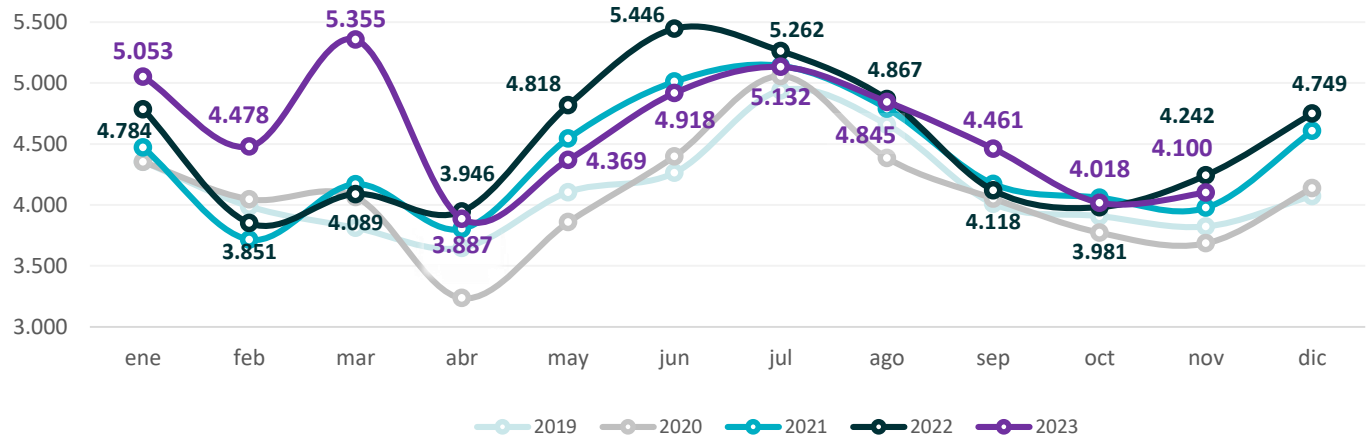

Elaboración: Dirección Provincial de Estadística en base a datos de CAMESSA

**Gráfico 63. Provincia de Buenos Aires. Demanda eléctrica**  
**Período enero 2020 – noviembre 2023. Variación porcentual interanual**

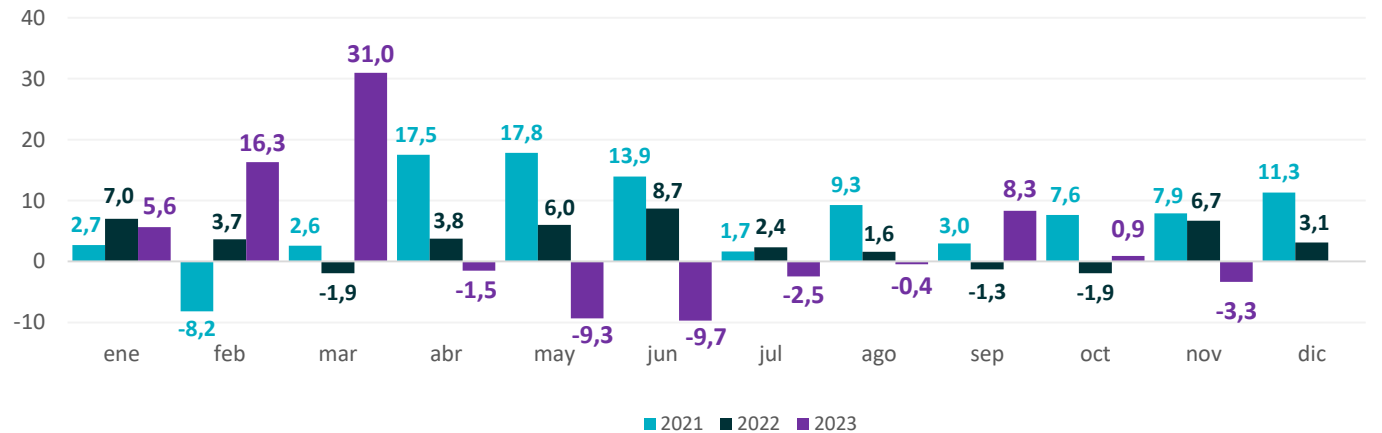

Elaboración: Dirección Provincial de Estadística en base a datos de CAMESSA

# Gas entregado a usuarios industriales

Durante **octubre**, el gas entregado a usuarios industriales en la provincia de Buenos Aires alcanzó **434,0 millones de m<sup>3</sup> (de 9.300 kcal)**, lo cual implicó una **disminución de 11,1%** respecto a octubre del año anterior.

El gas entregado acumulado entre **enero y octubre de 2023** totalizó **3.630,5 millones de m<sup>3</sup> (de 9.300 kcal)**, representando una **caída interanual de 12,5%**.

**Cuadro 32. Provincia de Buenos Aires. Gas entregado a usuarios industriales**  
**Período oct. 2021 – oct. 2023. En millones de m<sup>3</sup> de 9.300 kcal y variaciones porcentuales**

| Mes/año       | Millones de m <sup>3</sup> de 9300 kcal |                | Variación (en %) |              |
|---------------|---|----------------|------------------|--------------|
|               | Mensual                                 | Acumulado      | Interanual       | Acumulada    |
| oct-21        | 409,9                                   | 3.823,8        | -7,3             | -20,4        |
| nov-21        | 465,9                                   | 4.289,7        | 1,2              | -18,5        |
| dic-21        | 458,8                                   | 4.748,5        | -4,8             | -17,4        |
| ene-22        | 436,9                                   | 436,9          | 26,4             | 26,4         |
| feb-22        | 381,3                                   | 818,2          | 19,5             | 23,1         |
| mar-22        | 420,3                                   | 1.238,5        | -3,7             | 12,5         |
| abr-22        | 397,8                                   | 1.636,4        | -6,6             | 7,2          |
| may-22        | 411,2                                   | 2.047,5        | 10,3             | 7,8          |
| jun-22        | 376,9                                   | 2.424,5        | 3,7              | 7,1          |
| jul-22        | 389,5                                   | 2.814,0        | 4,7              | 6,8          |
| ago-22        | 411,1                                   | 3.226,8        | 6,1              | 6,7          |
| sep-22        | 428,6                                   | 3.658,4        | 9,6              | 7,2          |
| oct-22        | 488,2                                   | 4.148,1        | 19,1             | 8,5          |
| nov-22        | 469,2                                   | 4.619,5        | 0,7              | 7,7          |
| dic-22        | 487,2                                   | 5.107,8        | 6,2              | 7,6          |
| ene-23        | 466,8                                   | 466,8          | 6,8              | 6,8          |
| feb-23        | 451,3                                   | 918,1          | 18,3             | 12,2         |
| mar-23        | 503,1                                   | 1.421,1        | 19,7             | 14,7         |
| abr-23        | 481,3                                   | 1.902,4        | 21,0             | 16,3         |
| may-23        | 457,1                                   | 2.359,5        | 11,2             | 15,2         |
| jun-23        | 393,2                                   | 2.752,6        | 4,3              | 13,5         |
| jul-23        | 424,2                                   | 3.176,7        | 8,9              | 12,9         |
| ago-23        | 440,7                                   | 3.177,7        | 7,2              | -1,5         |
| sep-23        | 451,3                                   | 3.629,5        | 5,3              | -0,8         |
| <b>oct-23</b> | <b>434,0</b>                            | <b>3.630,5</b> | <b>-11,1</b>     | <b>-12,5</b> |

Elaboración: Dirección Provincial de Estadística en base a datos de ENARGAS

**Gráfico 64. Provincia de Buenos Aires. Gas entregado a usuarios industriales**  
**Período enero 2019 – octubre 2023. En millones de m<sup>3</sup> de 9.300 kcal**

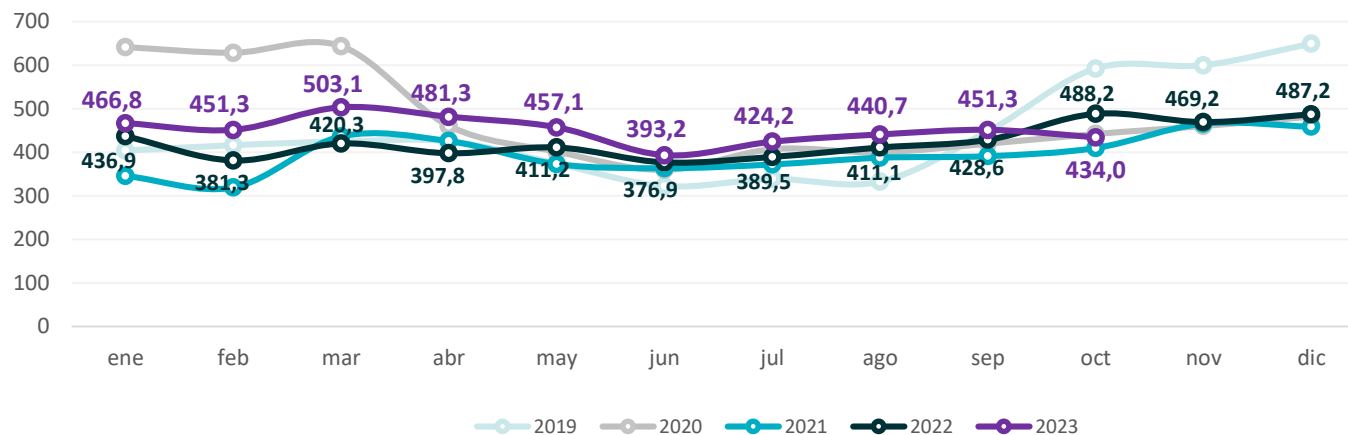

Elaboración: Dirección Provincial de Estadística en base a datos de ENARGAS

**Gráfico 65. Provincia de Buenos Aires. Gas entregado a usuarios industriales**  
**Período enero 2020 – octubre 2023. Variación porcentual interanual**

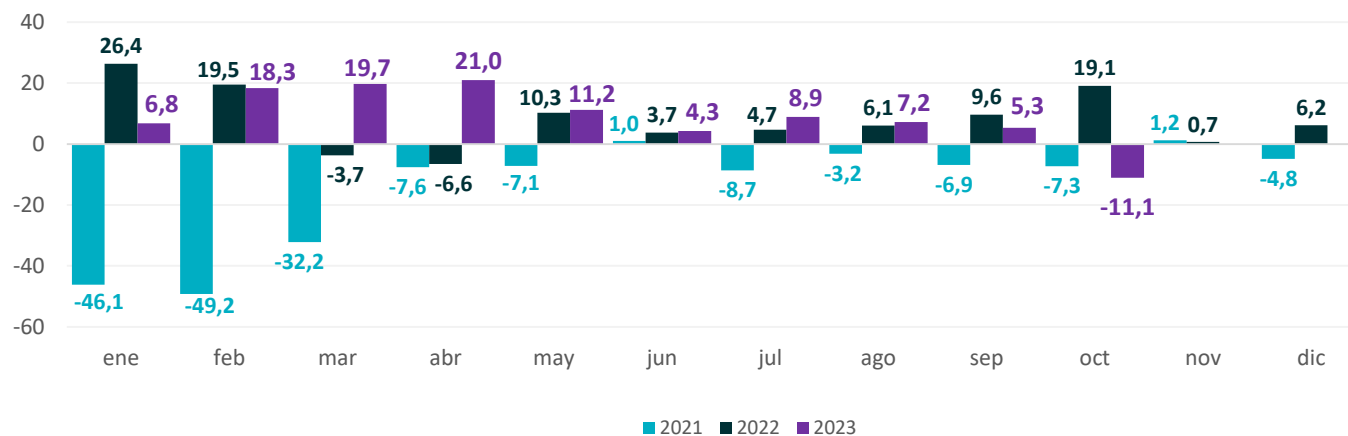

Elaboración: Dirección Provincial de Estadística en base a datos de ENARGAS